

**Agenzia del Territorio  
CATASTO FABBRICATI  
Ufficio Provinciale di  
Mantova**

Dichiarazione protocollo n. MN0121613 del 07/10/2009

Planimetria di u.i.u. in Comune di Mantova

Via Pietro Adamo De Micheli

civ. CM

Identificativi Catastali:

Sezione:

Foglio: 32

Particella: 234

Subalterno: 4

Compilata da:

Cirelli Roberto

Iscritto all'albo:

Geometri

Prov. Mantova

N. 2330

Scheda n. 1

Scala 1:200

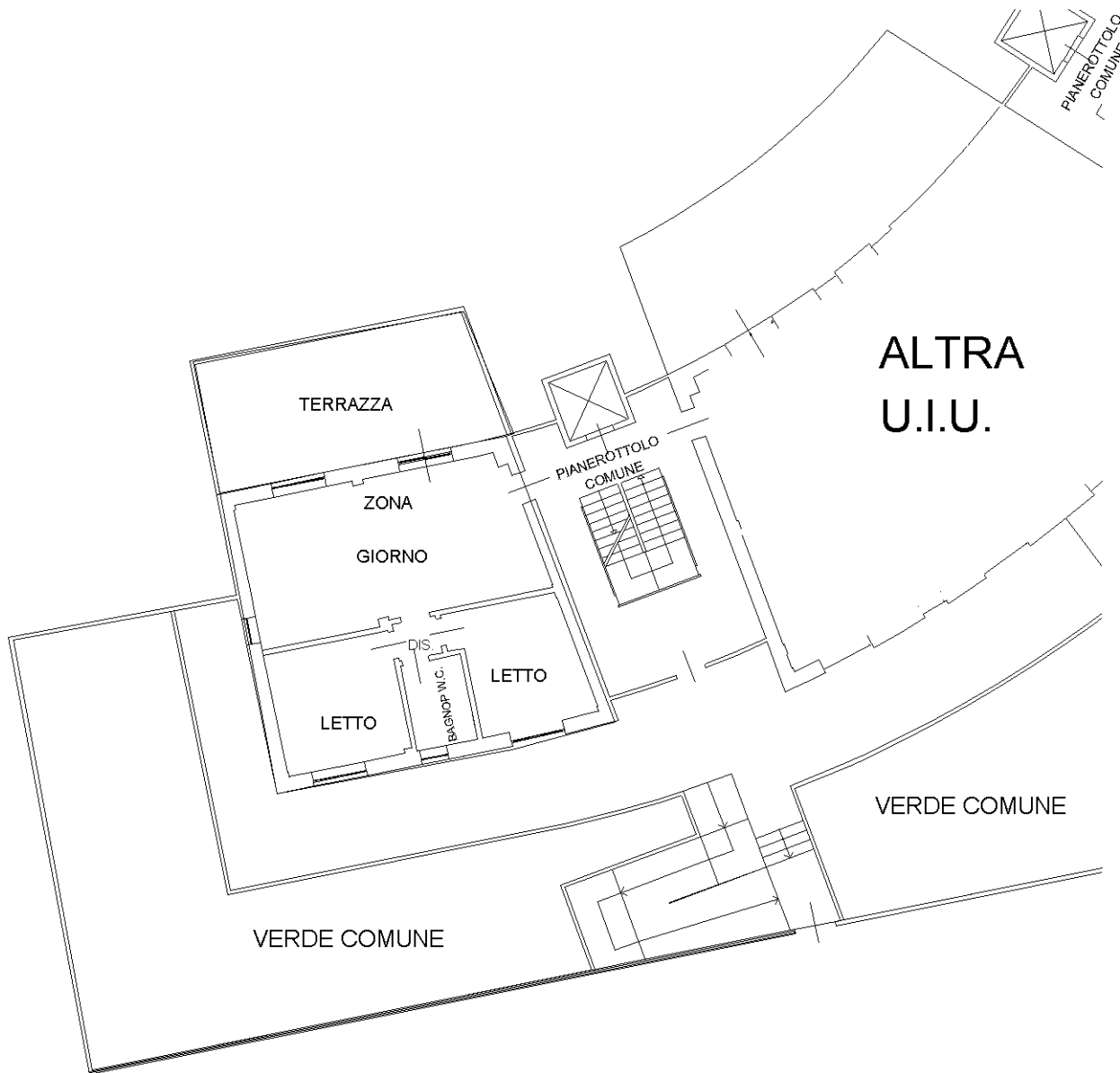

**PIANO PRIMO H=2.70**

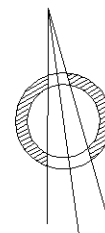

Catasto dei Fabbricati - Situazione al 20/10/2022 - Comune di MANTOVA (E897) - < Foglio 32 - Particella 234 - Subalterno 4 >  
VIA PIETRO ADAMO DE MICHELI n. 6 Piano I

Ultima planimetria in atti