

**Agenzia del Territorio
CATASTO FABBRICATI
Ufficio Provinciale di
Mantova**

Dichiarazione protocollo n. MN0042359 del 25/03/2008
Planimetria di u.i.u. in Comune di San Giorgio Di Mantova
Via Einstein civ. CM

Identificativi Catastali:
Sezione:
Foglio: 20
Particella: 124
Subalterno: 1

Compilata da:
Cirelli Roberto
Iscritto all'albo:
Geometri
Prov. Mantova N. 2330

Scheda n. 1 Scala 1:200

PIANTA PIANO TERRA

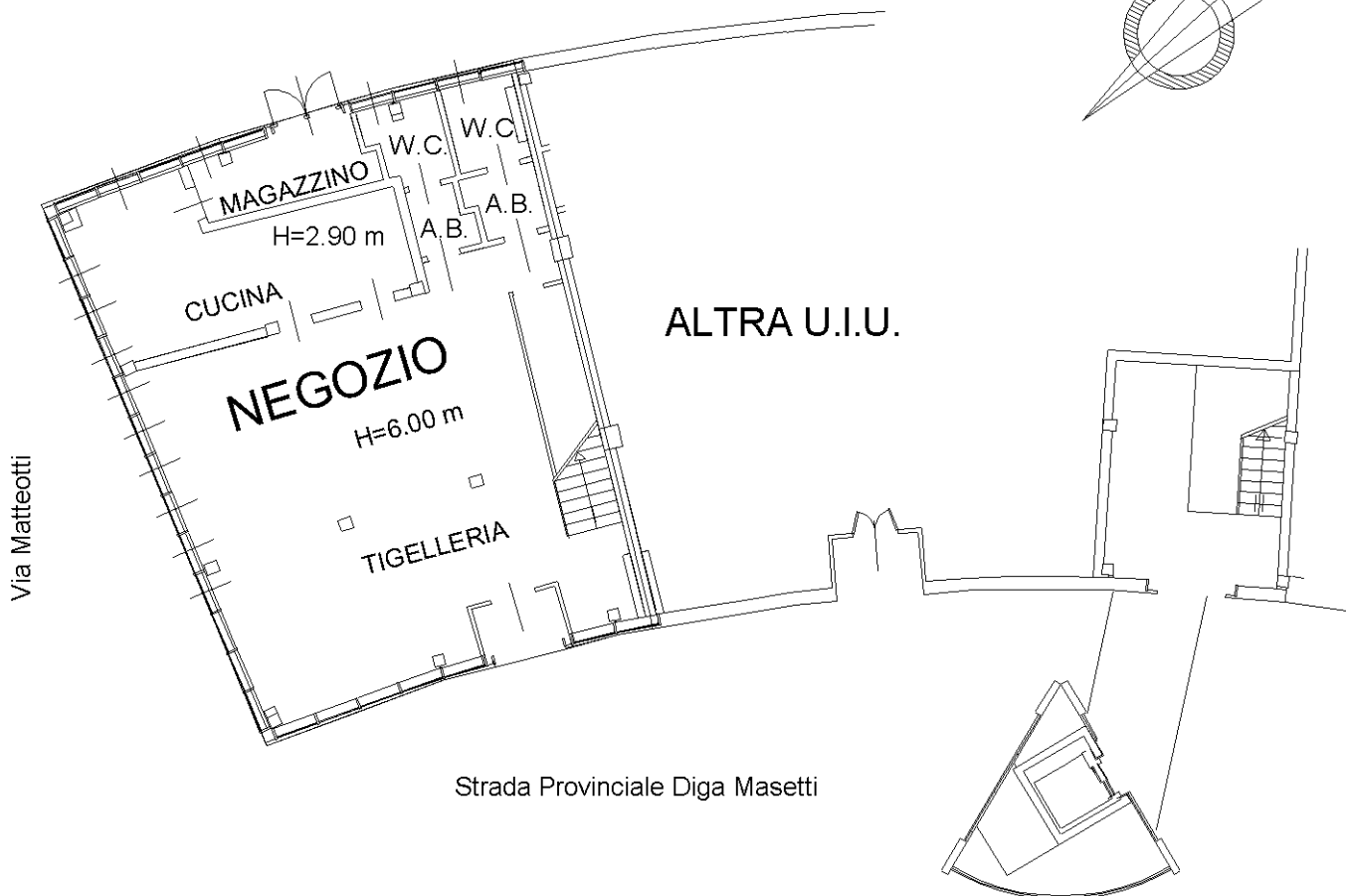

PIANTA PIANO SOPPALCO

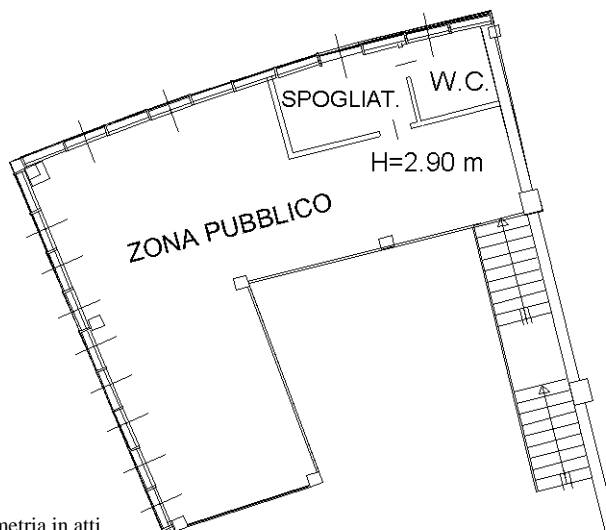

PIANTA PIANO SECONDO

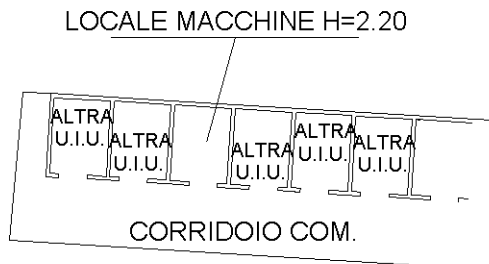

Ultima planimetria in atti

Catasto dei Fabbricati - Situazione al 20/10/2022 - Comune di SAN GIORGIO BIGARELLO(H883) - < Foglio 20 - Particella 124 - Subalterno 1 >
VIA ALBERT EINSTEIN n. 41 Piano T-1 - 2