

MINISTERO DELLE FINANZE  
F. fog. 497



MINISTERO DELLE FINANZE  
DIPARTIMENTO DEL TERRITORIO  
**CATASTO EDILIZIO URBANO** (RDL 13-4-1939 n. 652)

MOD. BN (CEU)

500

Planimetria di U.F.U. in Comune di **NAPOLI** via **CUPA S. PIETRO** CIV. **26**

VIA CUPA S. PIETRO

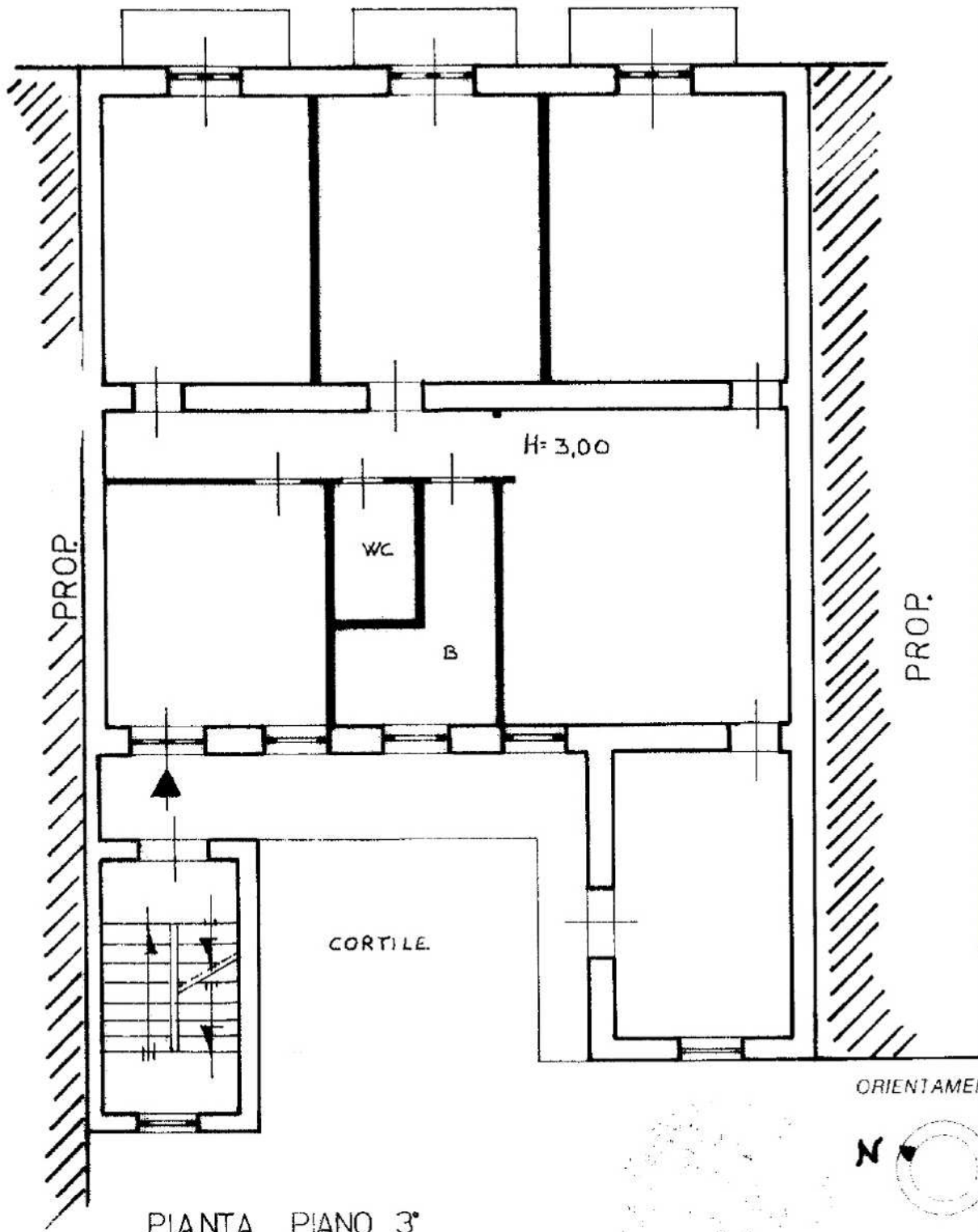

PIANTA PIANO 3°

ORIENTAMENTO

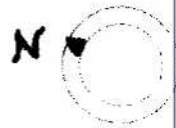

SCALA Di 1/10

RISERVATO ALL'UFFICIO

Ultima planimetria in atti  
Dichiarazione di N.U.   
Denuncia di variazione

Compiuto da: [Signature]

Data presentazione: 07/06/1996 - Data: 14/10/2024 - n. T55807 - Richiedente:  
Totale schede: 92 Formato di acquisizione: A4(210x297) - Formato stampa richiesta: A4(210x297)

F. 13  
n. 498 sub. 101

nella circoscrizione di **NAPOLI**

14/10/2024  
Catasto dei Fabbricati - Situazione al 14/10/2024 - Comune di NAPOLI(F839) - < Sez. urbana PON - Foglio 13 - Particella 498 - Subalterno 101 >  
VIA SAN PIETRO n. 26 Scala U Piano 3

**Agenzia del Territorio  
CATASTO FABBRICATI  
Ufficio Provinciale di  
Napoli**

Dichiarazione protocollo n. NA0472338 del 25/05/2010

Planimetria di u.i.u. in Comune di Napoli

Cupa San Pietro (ponticelli)

civ. 26

Identificativi Catastali:

Sezione: PON

Foglio: 13

Particella: 498

Subalterno: 11

Compilata da:

Iscritto all'albo:

Prov. Napoli

N. 3480

Scheda n. 1

Scala 1:100

# PIANTA PIANO QUARTO

VIA CUPA SAN PIETRO

ALTRA U.I.U.

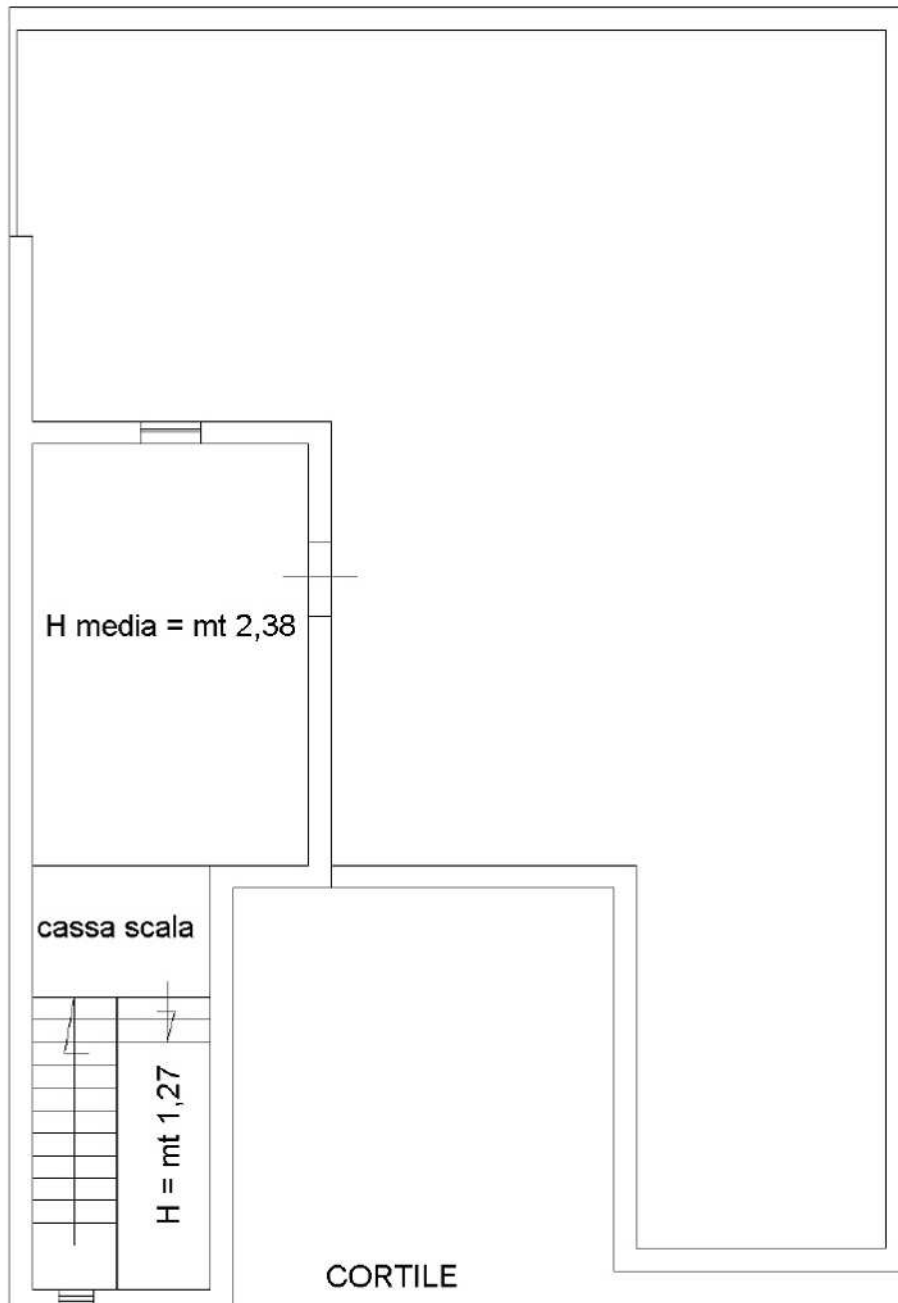

ALTRA U.I.U.

CORTILE

Ultima planimetria in atti

MODULARIO  
F. - Cat. S. T. - 315



MINISTERO DELLE FINANZE  
DIREZIONE GENERALE DEL CATASTO E DEI SERVIZI TECNICI ERARIALI

MOD. B (Nuovo Catasto Edilizio U)

Lire  
20

# NUOVO CATASTO EDILIZIO URBANO

(R. DECRETO-LEGGE 15 APRILE 1959, N. 652)

Planimetria dell'immobile situato nel Comune di ..... Via CUPA-S. PIETRO-N:26

Ditta .....

Allegata alla dichiarazione presentata all'Ufficio Tecnico Erariale di NAPOLI-SCHEDA-N: G-0232484

TERZO-PIANO

DITTA  
PROPRIETARIA

DITTA  
PROPRIETARIA

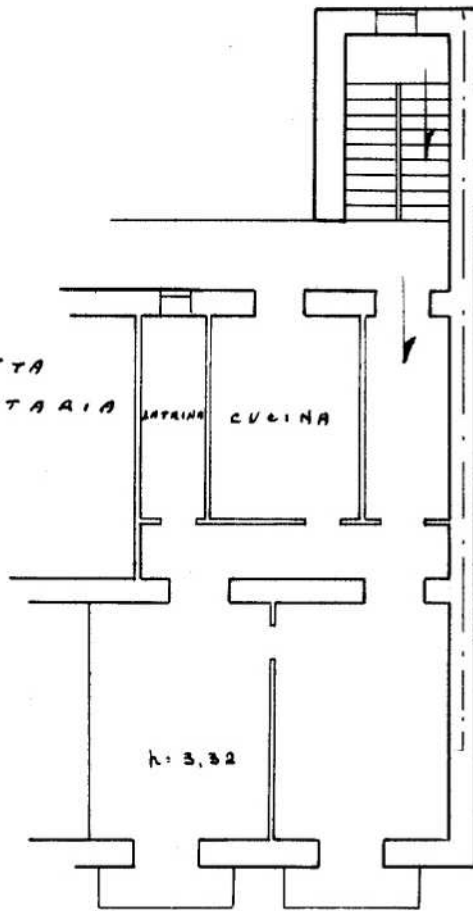

VIA - CUPA - S. PIETRO

ORIENTAMENTO



SCALA DI I. 100

SPAZIO RISERVATO PER LE ANNOTAZIONI D'UFFICIO

DATA  
PROT. N°

PON  
13/438/8

Compilata dal  
(Foglio, nome e cognome del tecnico)

Iscritto all'Albo  
della Provincia di .....

DATA .....

Firma: .....

ISTITUTO POLIGRAFICO DELLO STATO

Catasto dei Fabbricati - Situazione al 11/04/2025 - Comune di NAPOLI(F839) - < Sez. urbana PON - Foglio 13 - Particella 498 - Subalitemo 8 > - Unu soppressa  
Inseriti 01

Ultima planimetria in atti

