

# PLANIMETRIA CATASTALE rapp. 1:100

## LOTTO 2 - SUB 506

Data: 29/10/2025 - n. T51892 - Richiedente: NDRVNC88T60L719Q

**Agenzia delle Entrate**  
**CATASTO FABBRICATI**  
**Ufficio Provinciale di**  
**Roma**

Dichiarazione protocollo n. RM0689590 del 28/10/2025

Comune di Nettuno

Via Dei Granieri

civ. 39

Identificativi Catastali:

Sezione:

Foglio: 24

Particella: 1003

Subalterno: 506

Compilata da:

Andreoli Veronica

Iscritto all'albo:

Architetti

Prov. Roma

N. 23124

Planimetria

Scheda n. 1

Scala 1:100

### Abitazione

#### PIANO TERRA

H= ml 2,80

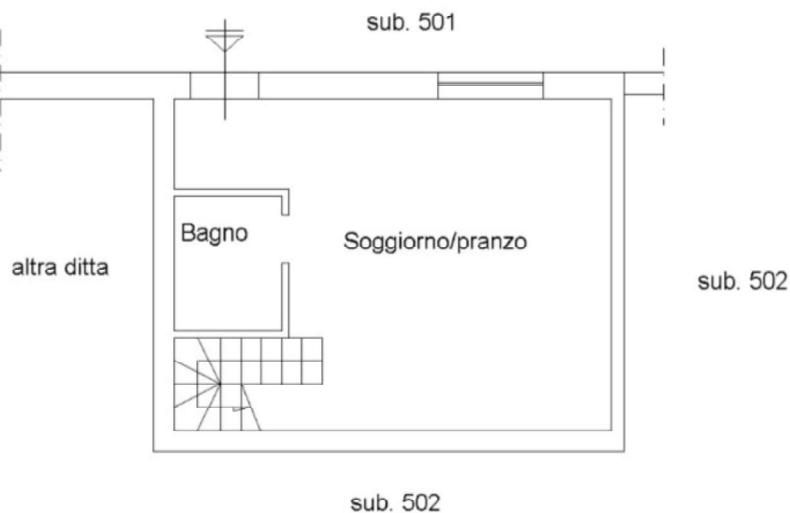

#### PIANO PRIMO

H= ml 2,70

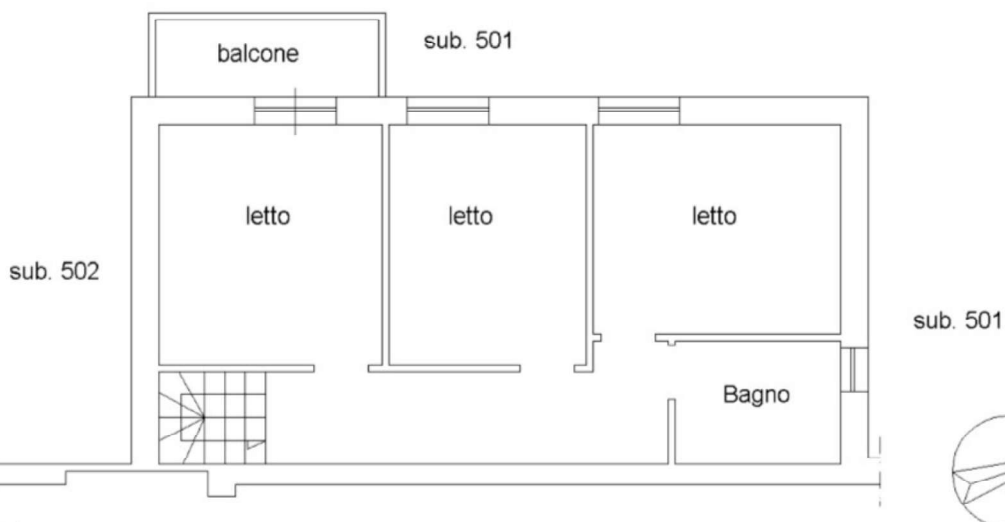

Ultima planimetria in atti

Data: 29/10/2025 - n. T51892 - Richiedente: NDRVNC88T60L719Q

Totale schede: 1 - Formato di acquisizione: A4(210x297) - Formato stampa richiesto: A4(210x297)

Catasto dei Fabbricati - Situazione al 29/10/2025 - Comune di NETTUNO(F880) - < Foglio 24 - Particella 1003 - Subalterno 506 >  
VIA DEI GRANIERI n. 39 Piano T-1