

Agenzia delle Entrate
CATASTO FABBRICATI
Ufficio Provinciale di
Roma

ELABORATO PLANIMETRICO	
Compilato da: Andreoli Veronica	
Iscritto all'albo: Architetti	
Prov. Roma	N. 23124

Comune di Nettuno	Protocollo n. RM0689590 del 28/10/2025
Sezione: Foglio: 24 Particella: 1003	Tipo Mappale n. del

Dimostrazione grafica dei subalterni Scala 1 : 200

PIANO TERRA

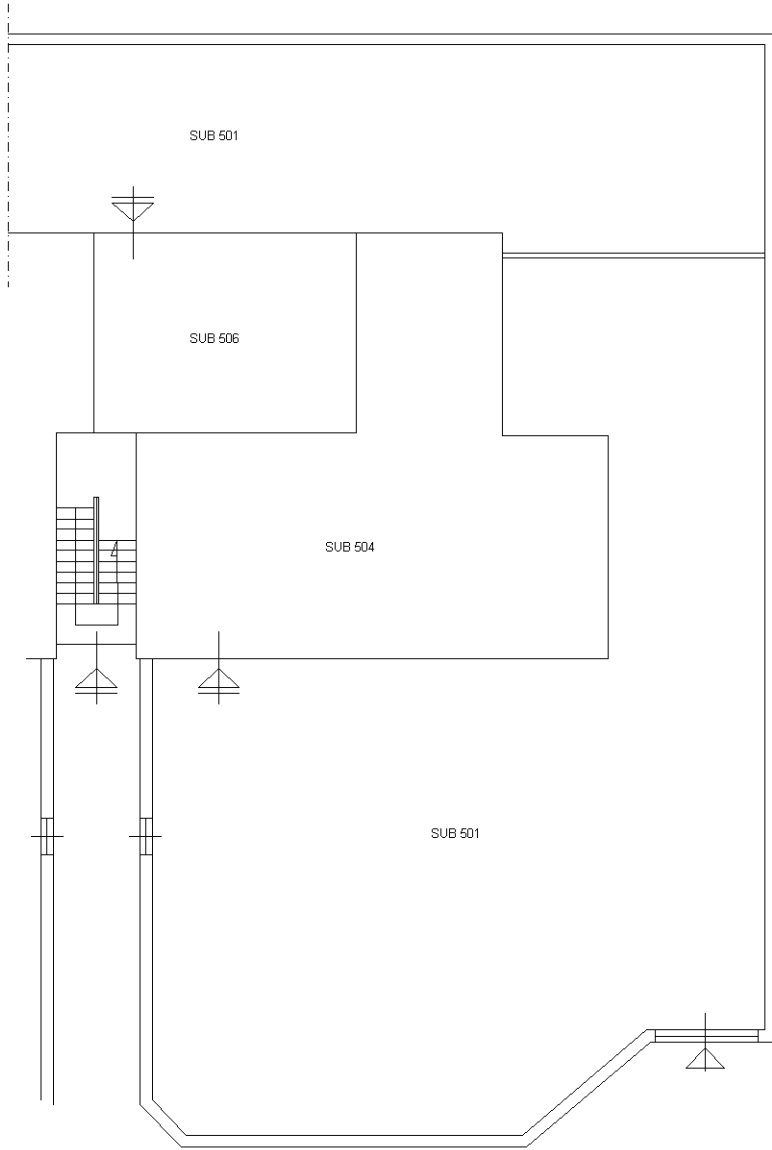

PIANO PRIMO

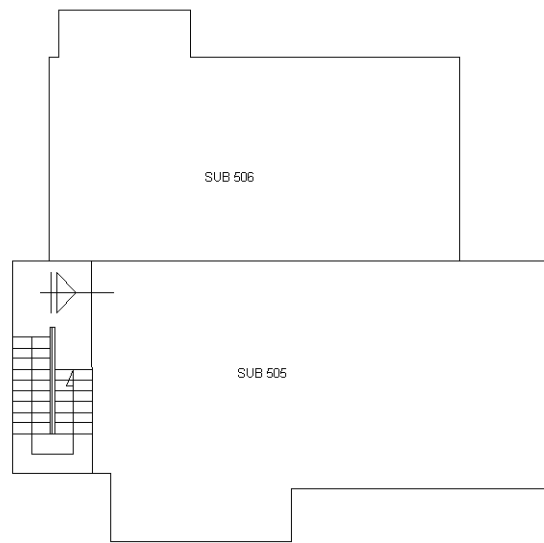

PIANO SECONDO

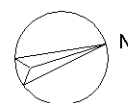
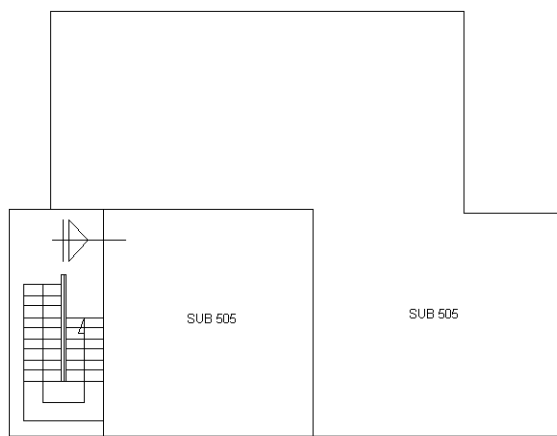

Elaborato Planimetrico - Catasto dei Fabbricati - Situazione al 03/11/2025 - Comune di NETTUNO(F880) - < Foglio 24 Particella 1003 >

Ultima planimetria in atti