

TRIBUNALE DI TEMPIO PAUSANIA

[REDACTED] E

PROMOSSA DA:

C
C
[REDACTED]

- CONTRO

DEBITORE ESECUTATO :

[REDACTED]

Documentazione fotografica

Documentazione fotografica lotto 1

1	Unità adibita a stalla distinta All' Agenzia delle Entrate di Sassari al foglio 74 mappale 565 sub 1	
2	Unità adibita a residenza distinta All' Agenzia delle Entrate di Sassari al foglio 74 mappale 565 sub 2	
3	terreni agricoli distinti All' Agenzia delle Entrate di Sassari al foglio 74 mappale 564,67,373,374,128	

IL CTU

Geom. Andrea Pasella



Es.imm.27/2012

unità residenziale distinta al foglio 74 mappale 565 sub 2



Prospetto



Prospetto

Studio Tecnico Geom. Andrea Pasella
Via Limbara n° 42 B Tempio Pausania
cell. 346/0895458
email: andreapasella@alice.it
Pec. : andrea.pasella@geopec.it



Prospetto

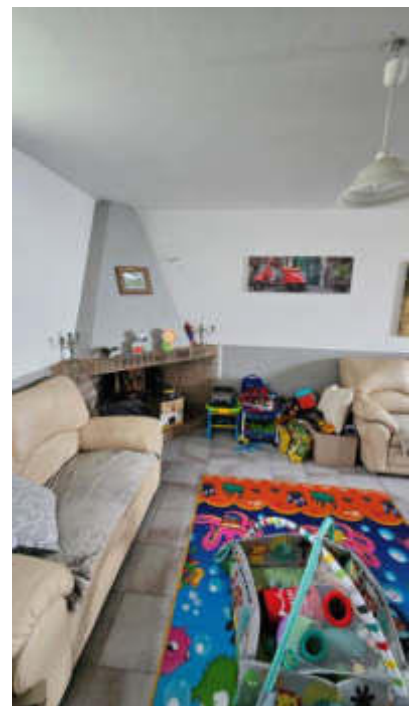

Soggiorno pranzo

Es.imm.27/2012

Studio Tecnico Geom. Andrea Pasella
Via Limbara n° 42 B Tempio Pausania
cell. 346/0895458
email: andreapasella@alice.it
Pec. : andrea.pasella@geopec.it



Soggiorno pranzo

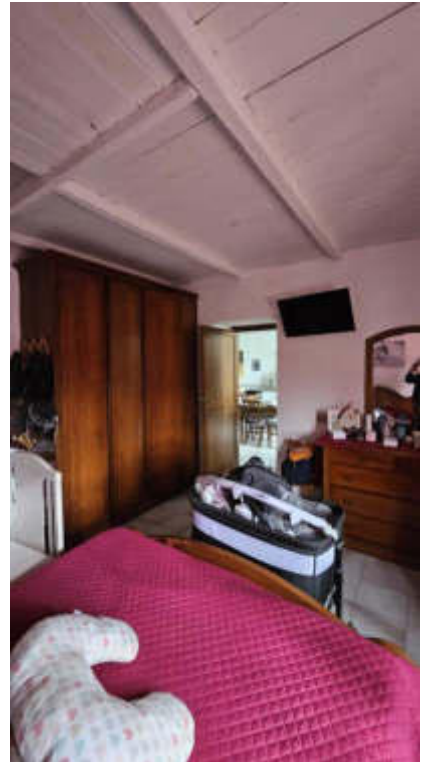

Camera da letto

Es.imm.27/2012

Studio Tecnico Geom. Andrea Pasella
Via Limbara n° 42 B Tempio Pausania
cell. 346/0895458
email: andreapasella@alice.it
Pec. : andrea.pasella@geopec.it



Camera da letto

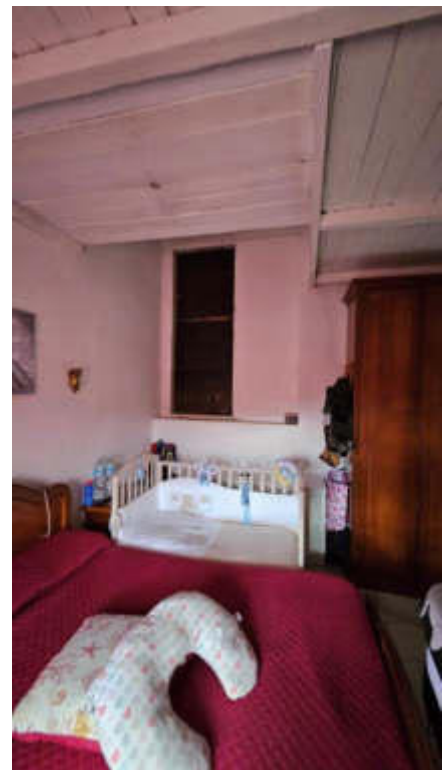

Camera da letto

Es.imm.27/2012

Studio Tecnico Geom. Andrea Pasella
Via Limbara n° 42 B Tempio Pausania
cell. 346/0895458
email: andreapasella@alice.it
Pec. : andrea.pasella@geopec.it



Bagno



Sgombero (ingresso da tettoia)

Es.imm.27/2012

unità residenziale distinta al foglio 74 mappale 565 sub 2



Tettoia

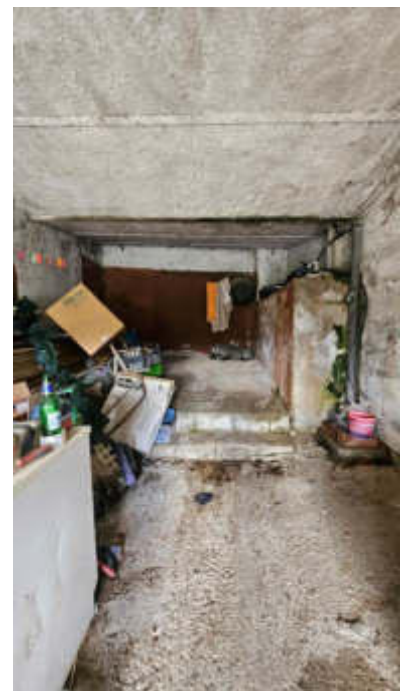

Tettoia

Studio Tecnico Geom. Andrea Pasella
Via Limbara n° 42 B Tempio Pausania
cell. 346/0895458
email: andreapasella@alice.it
Pec. : andrea.pasella@geopec.it



Sgombero (ingresso da tettoia)



Sgombero (ingresso da tettoia)

Es.imm.27/2012

Studio Tecnico Geom. Andrea Pasella
Via Limbara n° 42 B Tempio Pausania
cell. 346/0895458
email: andreapasella@alice.it
Pec. : andrea.pasella@geopec.it



Sgombero (ingresso da tettoia)

Es.imm.27/2012

unità adibita Stalla distinta al foglio 74 mappale 565 sub 1



Stalla



Stalla

Studio Tecnico Geom. Andrea Pasella
Via Limbara n° 42 B Tempio Pausania
cell. 346/0895458
email: andreapasella@alice.it
Pec. : andrea.pasella@geopec.it



Stalla



Stalla

Es.imm.27/2012

Studio Tecnico Geom. Andrea Pasella
Via Limbara n° 42 B Tempio Pausania
cell. 346/0895458
email: andreapasella@alice.it
Pec. : andrea.pasella@geopec.it



Stalla

Studio Tecnico Geom. Andrea Pasella
Via Limbara n° 42 B Tempio Pausania
cell. 346/0895458
email: andreapasella@alice.it
Pec. : andrea.pasella@geopec.it

Terreno distinto al foglio 74 mappale 564 e mappale 567

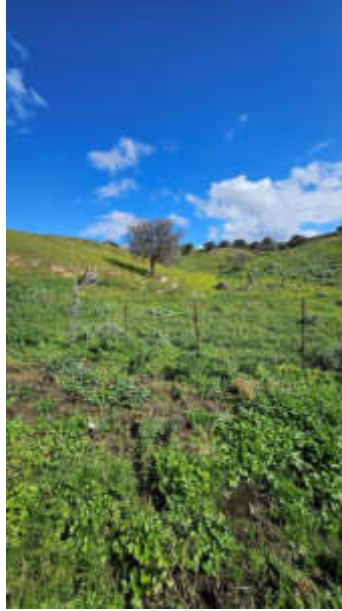

Vista tratto terreno mappale 67



Vista mappale 564

Es.imm.27/2012

Studio Tecnico Geom. Andrea Pasella
Via Limbara n° 42 B Tempio Pausania
cell. 346/0895458
email: andreapasella@alice.it
Pec. : andrea.pasella@geopec.it



Vista mappale 564 e struttura precaria



Vista mappale 564 e struttura precaria

Es.imm.27/2012

Studio Tecnico Geom. Andrea Pasella
Via Limbara n° 42 B Tempio Pausania
cell. 346/0895458
email: andreapasella@alice.it
Pec. : andrea.pasella@geopec.it



Vista mappale 564

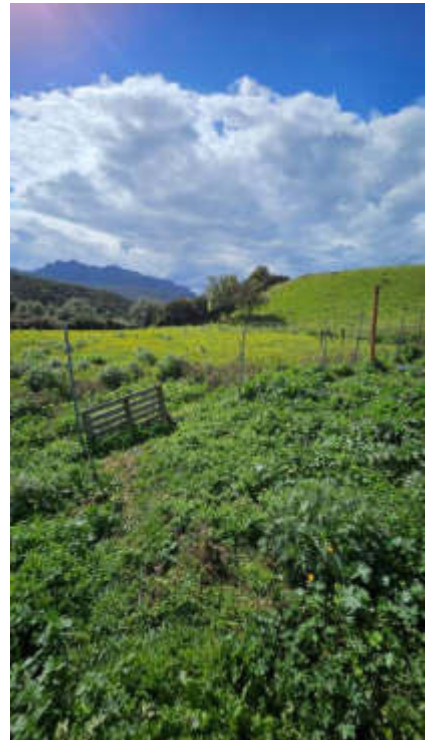

Vista mappale 564

Es.imm.27/2012

Studio Tecnico Geom. Andrea Pasella
Via Limbara n° 42 B Tempio Pausania
cell. 346/0895458
email: andreapasella@alice.it
Pec. : andrea.pasella@geopec.it



Vista mappale 564

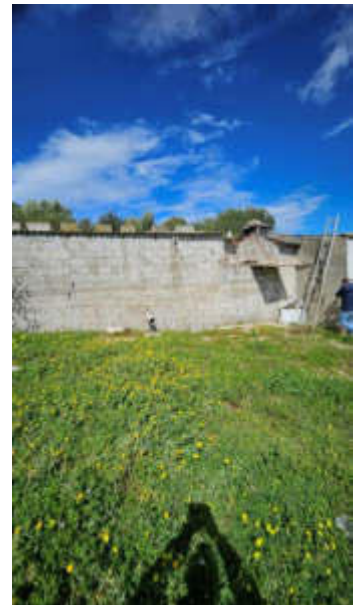

Vista struttura precaria porcilaia (su mappale 564)

Es.imm.27/2012

Studio Tecnico Geom. Andrea Pasella
Via Limbara n° 42 B Tempio Pausania
cell. 346/0895458
email: andreapasella@alice.it
Pec. : andrea.pasella@geopec.it



Vista struttura precaria porcilaia (su mappale 564)



Vista struttura precaria Tettoia (su mappale 564)

Es.imm.27/2012

Studio Tecnico Geom. Andrea Pasella
Via Limbara n° 42 B Tempio Pausania
cell. 346/0895458
email: andreapasella@alice.it
Pec. : andrea.pasella@geopec.it



Vista struttura precaria Tettoia (su mappale 564)

Studio Tecnico Geom. Andrea Pasella
Via Limbara n° 42 B Tempio Pausania
cell. 346/0895458
email: andreapasella@alice.it
Pec. : andrea.pasella@geopec.it

Terreno distinto al foglio 74 mappale 373-374



Vista terreno mappale 373

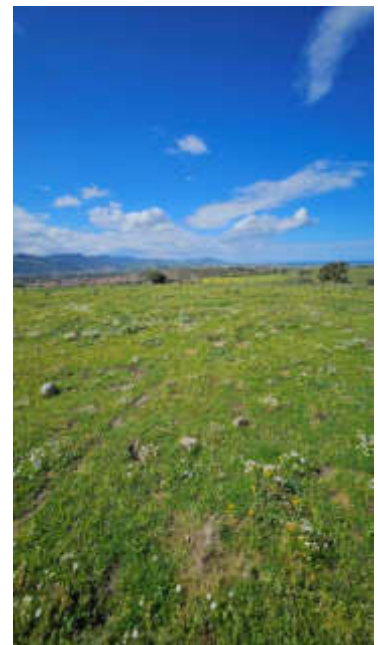

Vista terreno mappale 373

Es.imm.27/2012

Studio Tecnico Geom. Andrea Pasella
Via Limbara n° 42 B Tempio Pausania
cell. 346/0895458
email: andreapasella@alice.it
Pec. : andrea.pasella@geopec.it



Vista terreno mappale 373

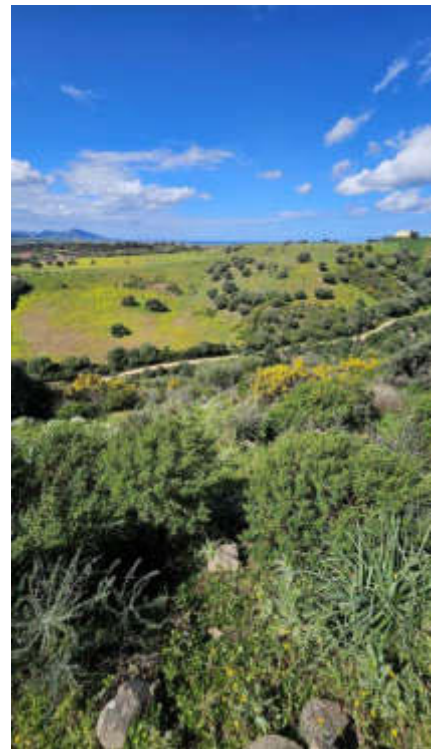

Vista terreno mappale 373-374

Es.imm.27/2012

Studio Tecnico Geom. Andrea Pasella
Via Limbara n° 42 B Tempio Pausania
cell. 346/0895458
email: andreapasella@alice.it
Pec. : andrea.pasella@geopec.it

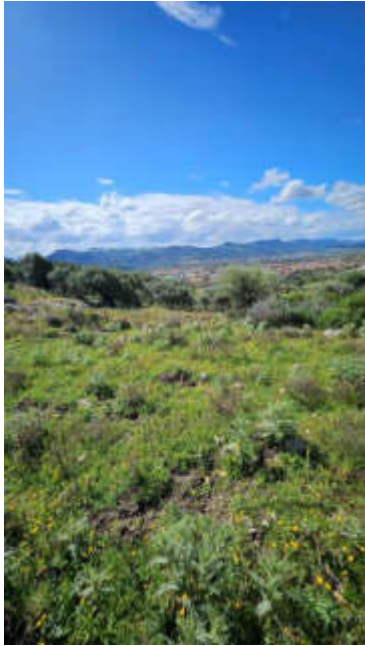

Vista terreno mappale 373



Vista accesso terreno mappale 373

Es.imm.27/2012

Terreno distinto al foglio 74 mappale 128



Vista terreno

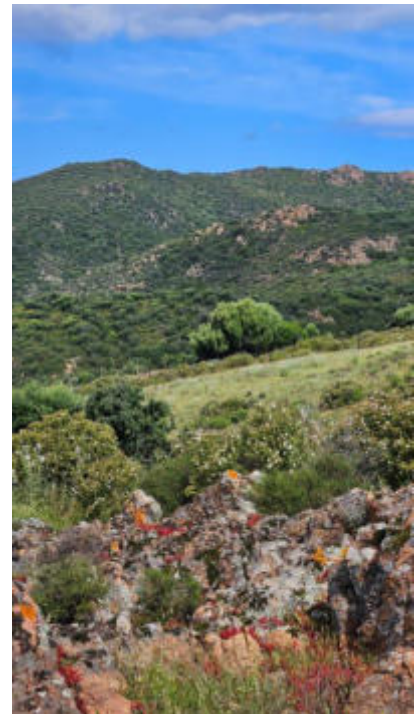

Vista terreno

Studio Tecnico Geom. Andrea Pasella
Via Limbara n° 42 B Tempio Pausania
cell. 346/0895458
email: andreapasella@alice.it
Pec. : andrea.pasella@geopec.it



Vista terreno

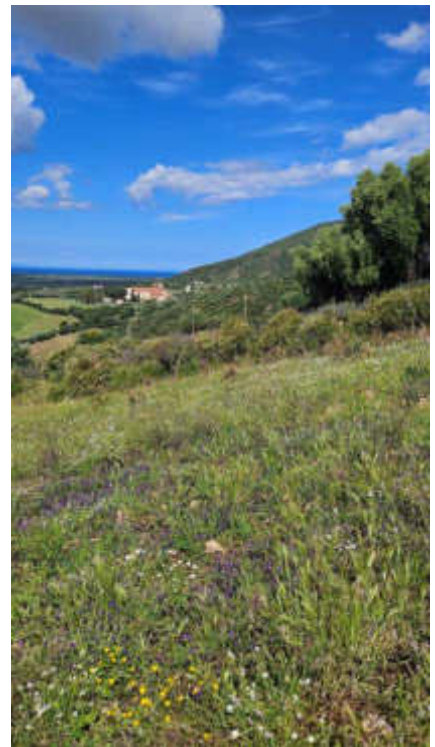

Vista terreno

Es.imm.27/2012



Vista strada di accesso terreno

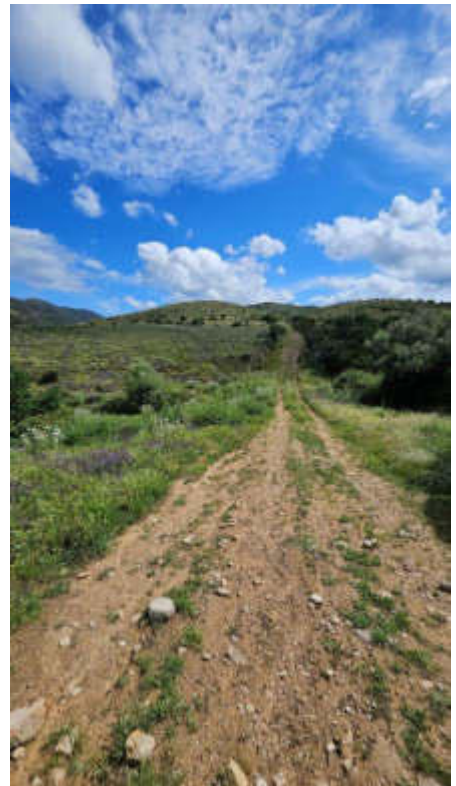

Vista strada di accesso terreno

TRIBUNALE DÌ TEMPIO PAUSANIA

PROCEDURA DÌ ESECUZIONE IMMOBILIARE n°. 27/2012 R.G.E

GIUDICE DELL' ESECUZIONE DOTT.SSA ANTONIA PALOMBELLA

PROMOSSA DA:

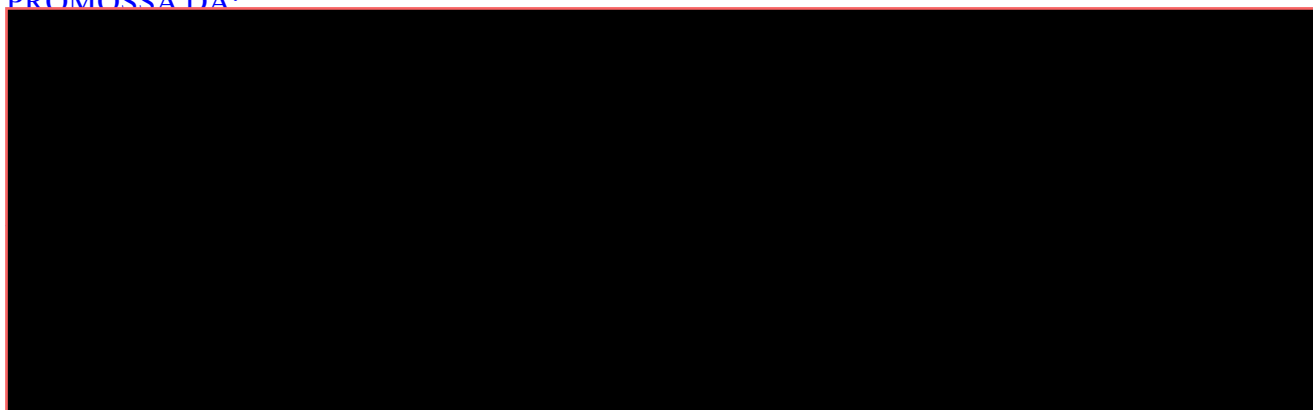

Documentazione fotografica

Documentazione fotografica lotto 2		
	Edificio residenziale (villa di pregio) distinta al foglio 85 mappale 1575	

IL CTU

Geom. Andrea Pasella

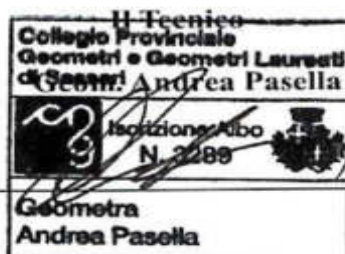

Es.imm.27/2012

Studio Tecnico Geom. Andrea Pasella
Via Limbara n° 42 B Tempio Pausania
cell. 346/0895458
email: andreapasella@alice.it
Pec. : andrea.pasella@geopec.it



Vista prospetto ingresso



Vista prospetto ingresso

Es.imm.27/2012

Studio Tecnico Geom. Andrea Pasella
Via Limbara n° 42 B Tempio Pausania
cell. 346/0895458
email: andreapasella@alice.it
Pec. : andrea.pasella@geopec.it



Vista prospetto su Via Cesare Balbo



Vista prospetto su Via Cesare Balbo

Es.imm.27/2012

Studio Tecnico Geom. Andrea Pasella
Via Limbara n° 42 B Tempio Pausania
cell. 346/0895458
email: andreapasella@alice.it
Pec. : andrea.pasella@geopec.it



Vista prospetto su Via Cesare Balbo



Vista prospetto su cortile interno

Es.imm.27/2012

Studio Tecnico Geom. Andrea Pasella
Via Limbara n° 42 B Tempio Pausania
cell. 346/0895458
email: andreapasella@alice.it
Pec. : andrea.pasella@geopec.it

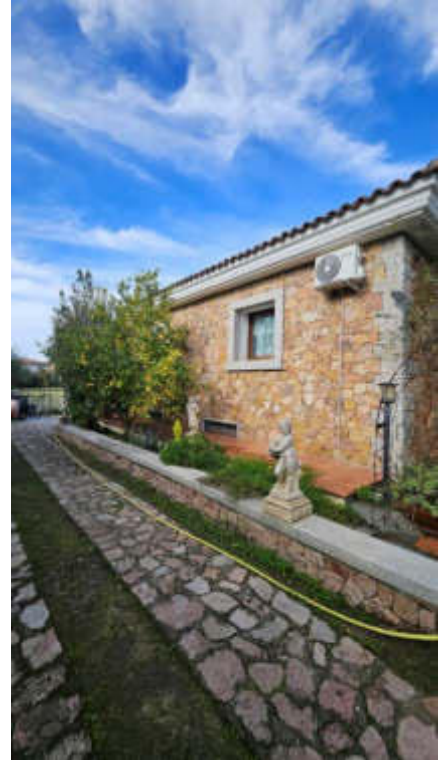

Vista prospetto su viottolo ingresso



Vista prospetto su cortile

Es.imm.27/2012

Studio Tecnico Geom. Andrea Pasella
Via Limbara n° 42 B Tempio Pausania
cell. 346/0895458
email: andreapasella@alice.it
Pec. : andrea.pasella@geopec.it



Vista prospetto su cortile



Vista prospetto su cortile

Es.imm.27/2012

Studio Tecnico Geom. Andrea Pasella
Via Limbara n° 42 B Tempio Pausania
cell. 346/0895458
email: andreapasella@alice.it
Pec. : andrea.pasella@geopec.it

Piano interrato



Ambiente taverna



Ambiente taverna

Es.imm.27/2012

Studio Tecnico Geom. Andrea Pasella
Via Limbara n° 42 B Tempio Pausania
cell. 346/0895458
email: andreapasella@alice.it
Pec. : andrea.pasella@geopec.it



Ambiente cucina



Ambiente cucina

Es.imm.27/2012

Studio Tecnico Geom. Andrea Pasella
Via Limbara n° 42 B Tempio Pausania
cell. 346/0895458
email: andreapasella@alice.it
Pec. : andrea.pasella@geopec.it



Ambiente cucina



Ambiente cucina

Es.imm.27/2012

Studio Tecnico Geom. Andrea Pasella
Via Limbara n° 42 B Tempio Pausania
cell. 346/0895458
email: andreapasella@alice.it
Pec. : andrea.pasella@geopec.it



Ambiente camera



Ambiente bagno -camera

Es.imm.27/2012



Cavedio

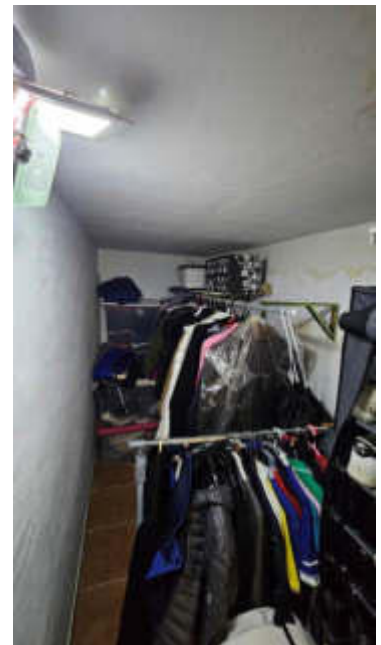

Cavedio

Studio Tecnico Geom. Andrea Pasella
Via Limbara n° 42 B Tempio Pausania
cell. 346/0895458
email: andreapasella@alice.it
Pec. : andrea.pasella@geopec.it

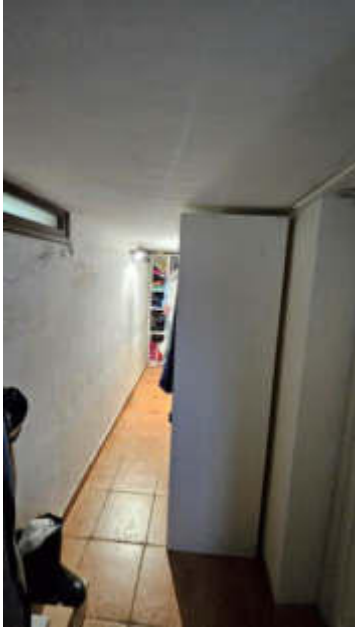

Cavedio



Cavedio

Es.imm.27/2012

Studio Tecnico Geom. Andrea Pasella
Via Limbara n° 42 B Tempio Pausania
cell. 346/0895458
email: andreapasella@alice.it
Pec. : andrea.pasella@geopec.it



Cavedio



Cavedio

Es.imm.27/2012

Studio Tecnico Geom. Andrea Pasella
Via Limbara n° 42 B Tempio Pausania
cell. 346/0895458
email: andreapasella@alice.it
Pec. : andrea.pasella@geopec.it



Tettoia

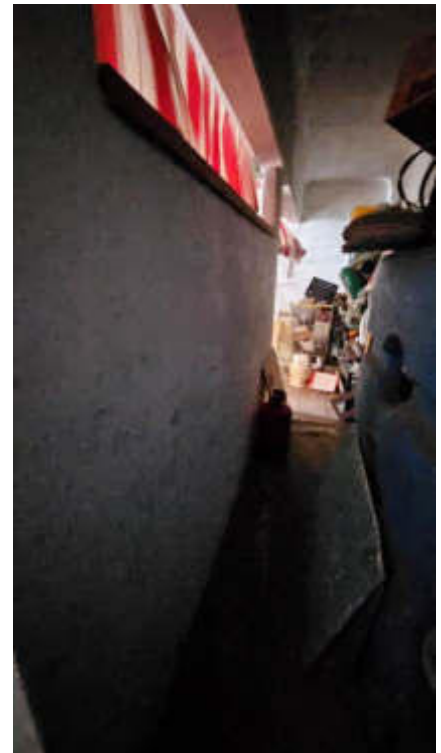

Tettoia alloggiamento impianti

Es.imm.27/2012



Tettoia alloggiamento impianti



Tettoia alloggiamento impianti

Piano terra



Ambiente cucina

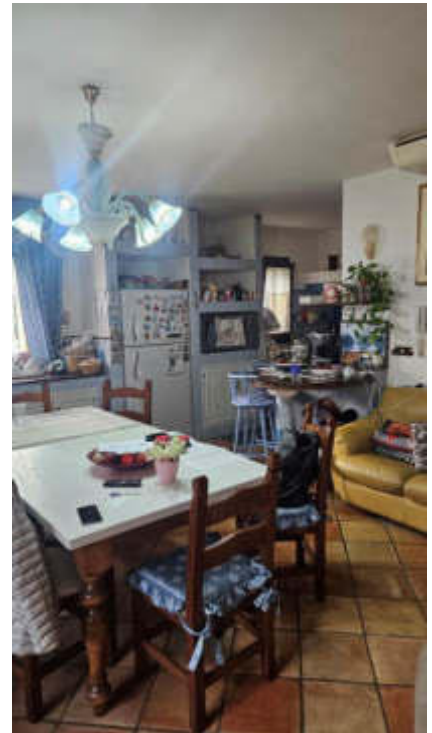

Ambiente cucina

Studio Tecnico Geom. Andrea Pasella
Via Limbara n° 42 B Tempio Pausania
cell. 346/0895458
email: andreapasella@alice.it
Pec. : andrea.pasella@geopec.it



Sala



Sala

Es.imm.27/2012

Studio Tecnico Geom. Andrea Pasella
Via Limbara n° 42 B Tempio Pausania
cell. 346/0895458
email: andreapasella@alice.it
Pec. : andrea.pasella@geopec.it



Ingresso Sala

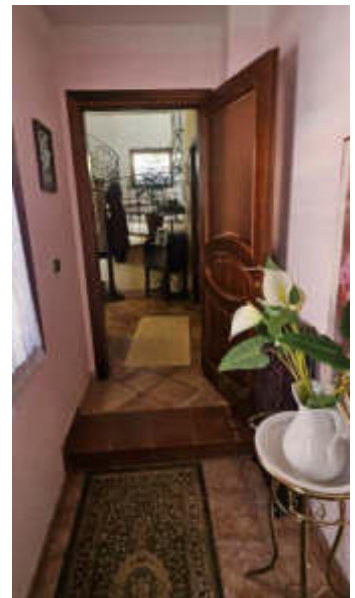

corridoio

Es.imm.27/2012

Studio Tecnico Geom. Andrea Pasella
Via Limbara n° 42 B Tempio Pausania
cell. 346/0895458
email: andreapasella@alice.it
Pec. : andrea.pasella@geopec.it



corridoio



Camera da letto

Es.imm.27/2012

Studio Tecnico Geom. Andrea Pasella
Via Limbara n° 42 B Tempio Pausania
cell. 346/0895458
email: andreapasella@alice.it
Pec. : andrea.pasella@geopec.it



bagno



bagno

Es.imm.27/2012

Studio Tecnico Geom. Andrea Pasella
Via Limbara n° 42 B Tempio Pausania
cell. 346/0895458
email: andreapasella@alice.it
Pec. : andrea.pasella@geopec.it



Camera da letto

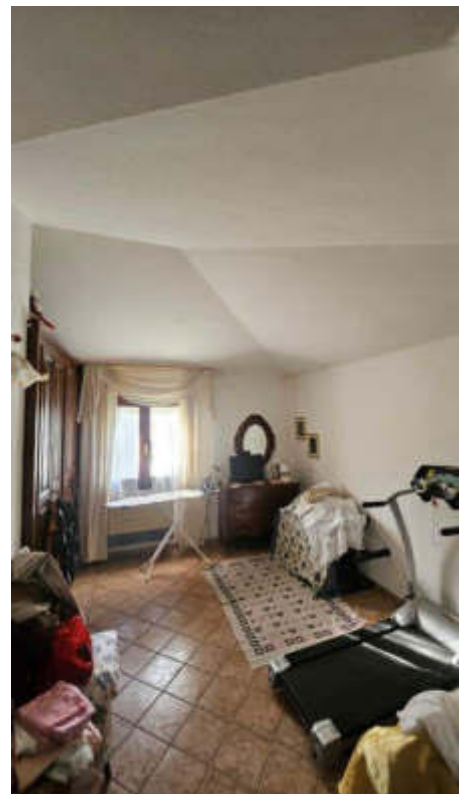

Camera da letto

Es.imm.27/2012

Studio Tecnico Geom. Andrea Pasella
Via Limbara n° 42 B Tempio Pausania
cell. 346/0895458
email: andreapasella@alice.it
Pec. : andrea.pasella@geopec.it

Piano Soppalco



Ambiente soppalco

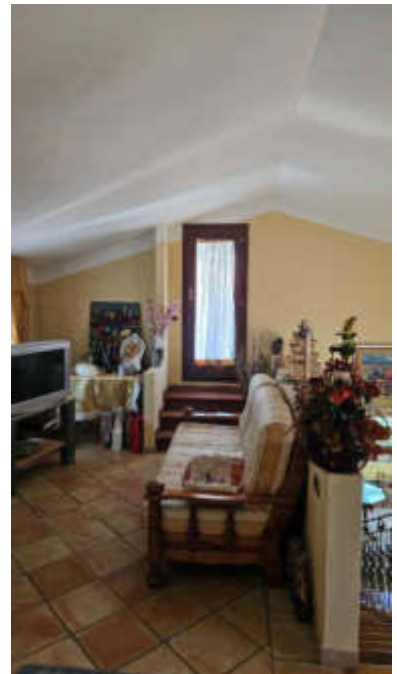

Ambiente soppalco

Es.imm.27/2012

Studio Tecnico Geom. Andrea Pasella
Via Limbara n° 42 B Tempio Pausania
cell. 346/0895458
email: andreapasella@alice.it
Pec. : andrea.pasella@geopec.it



Terrazza accesso da Ambiente soppalco

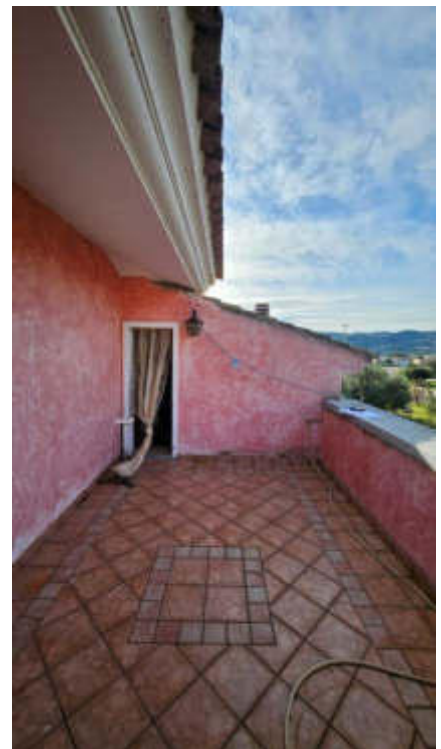

Terrazza accesso da Ambiente soppalco

Es.imm.27/2012

Studio Tecnico Geom. Andrea Pasella
Via Limbara n° 42 B Tempio Pausania
cell. 346/0895458
email: andreapasella@alice.it
Pec. : andrea.pasella@geopec.it

Piano Primo



Scala di accesso al piano primo

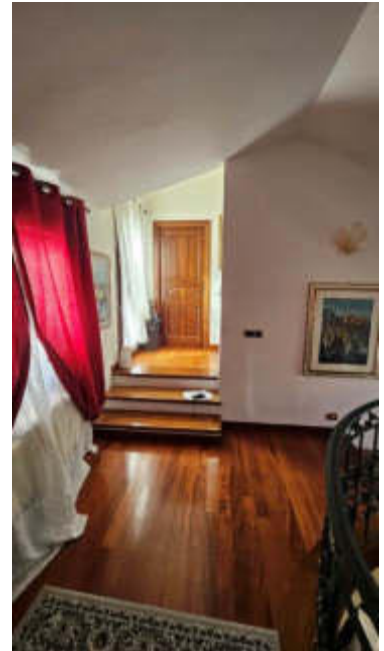

Disimpegno

Es.imm.27/2012

Studio Tecnico Geom. Andrea Pasella
Via Limbara n° 42 B Tempio Pausania
cell. 346/0895458
email: andreapasella@alice.it
Pec. : andrea.pasella@geopec.it



Disimpegno



Camera da letto

Es.imm.27/2012

Studio Tecnico Geom. Andrea Pasella
Via Limbara n° 42 B Tempio Pausania
cell. 346/0895458
email: andreapasella@alice.it
Pec. : andrea.pasella@geopec.it



Camera da letto



Bagno all'interno della Camera da letto

Es.imm.27/2012

Studio Tecnico Geom. Andrea Pasella
Via Limbara n° 42 B Tempio Pausania
cell. 346/0895458
email: andreapasella@alice.it
Pec. : andrea.pasella@geopec.it



Camera da letto



Bagno all'interno della Camera da letto

Es.imm.27/2012

Studio Tecnico Geom. Andrea Pasella
Via Limbara n° 42 B Tempio Pausania
cell. 346/0895458
email: andreapasella@alice.it
Pec. : andrea.pasella@geopec.it



Bagno all'interno della Camera da letto

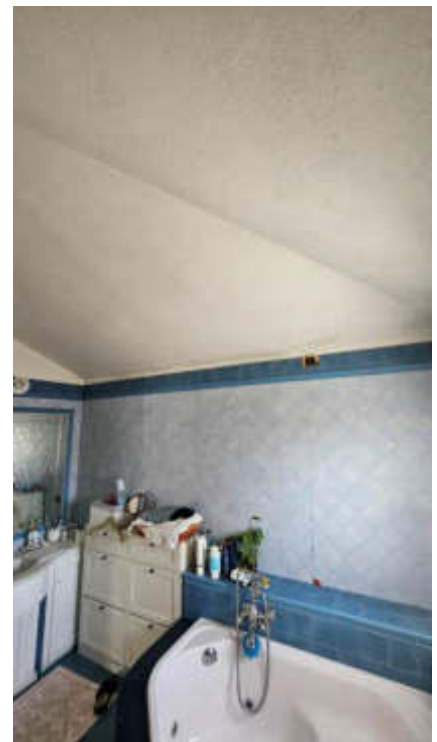

Bagno all'interno della Camera da letto

Es.imm.27/2012

Studio Tecnico Geom. Andrea Pasella
Via Limbara n° 42 B Tempio Pausania
cell. 346/0895458
email: andreapasella@alice.it
Pec. : andrea.pasella@geopec.it



Camera da letto con bagno e camera armadi

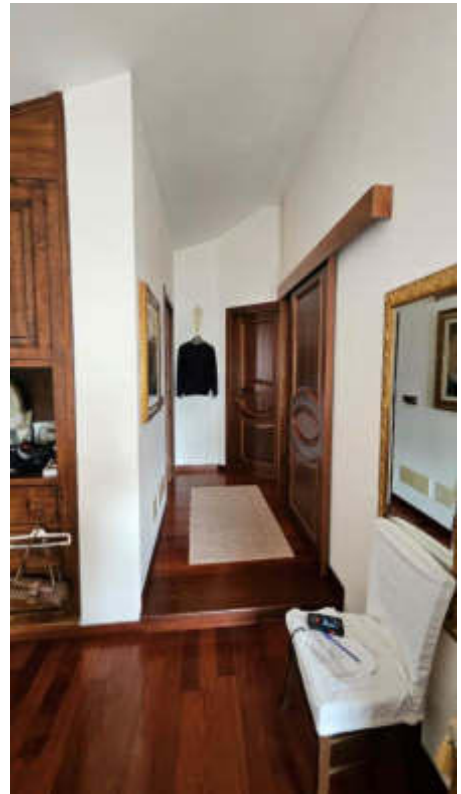

Camera da letto con bagno e camera armadi

Es.imm.27/2012

Studio Tecnico Geom. Andrea Pasella
Via Limbara n° 42 B Tempio Pausania
cell. 346/0895458
email: andreapasella@alice.it
Pec. : andrea.pasella@geopec.it



Camera da letto con bagno e camera armadi



Camera da letto con bagno e camera armadi

Es.imm.27/2012

Studio Tecnico Geom. Andrea Pasella
Via Limbara n° 42 B Tempio Pausania
cell. 346/0895458
email: andreapasella@alice.it
Pec. : andrea.pasella@geopec.it



Cabina armadi

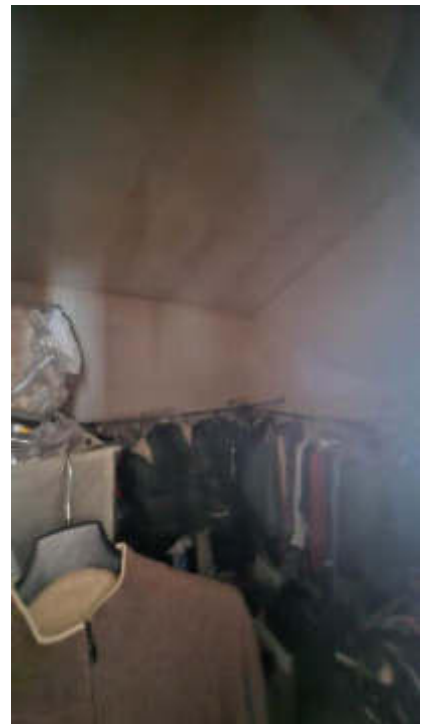

Cabina armadi

Es.imm.27/2012

TRIBUNALE DÌ TEMPIO PAUSANIA

PROCEDURA DÌ ESECUZIONE IMMOBILIARE n°. 27/2012 R.G.E

GIUDICE DELL' ESECUZIONE DOTT.SSA ANTONIA PALOMBELLA

PROMOSSA DA:



Documentazione fotografica

Documentazione fotografica lotto 3	
<i>1</i>	Unità adibita a residenza distinta al foglio 85 mappale 2867 sub 1
<i>2</i>	Unità adibita a residenza distinta al foglio 85 mappale 2867 sub 2
<i>3</i>	Unità adibita a residenza distinta al foglio 85 mappale 2867 sub 3

Studio Tecnico Geom. Andrea Pasella
Via Limbara n° 42 B Tempio Pausania
cell. 346/0895458
email: andreapasella@alice.it
Pec. : andrea.pasella@geopec.it

Prospetti complesso immobiliare



Prospetto principale Vista da Via La Muddizza



Prospetto laterale vista da via La Muddizza

Es.imm.27/2012

Studio Tecnico Geom. Andrea Pasella
Via Limbara n° 42 B Tempio Pausania
cell. 346/0895458
email: andreapasella@alice.it
Pec. : andrea.pasella@geopec.it



Prospetto vista da servitu' di passaggio



Prospetto vista da servitu' di passaggio

Es.imm.27/2012

Studio Tecnico Geom. Andrea Pasella
Via Limbara n° 42 B Tempio Pausania
cell. 346/0895458
email: andreapasella@alice.it
Pec. : andrea.pasella@geopec.it

Immagini Unità adibita a residenza distinta al foglio 85 mappale 2867 sub 1



Vista ingresso

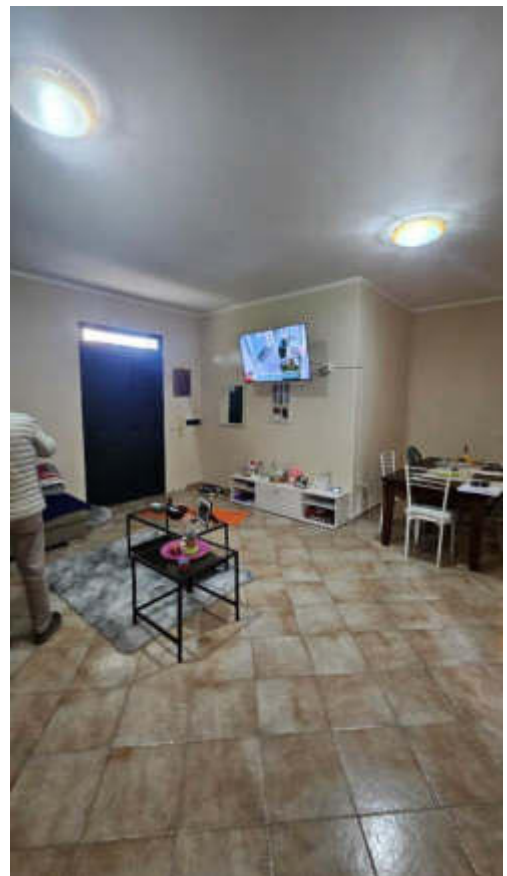

Soggiorno

Es.imm.27/2012

Studio Tecnico Geom. Andrea Pasella
Via Limbara n° 42 B Tempio Pausania
cell. 346/0895458
email: andreapasella@alice.it
Pec. : andrea.pasella@geopec.it



Soggiorno

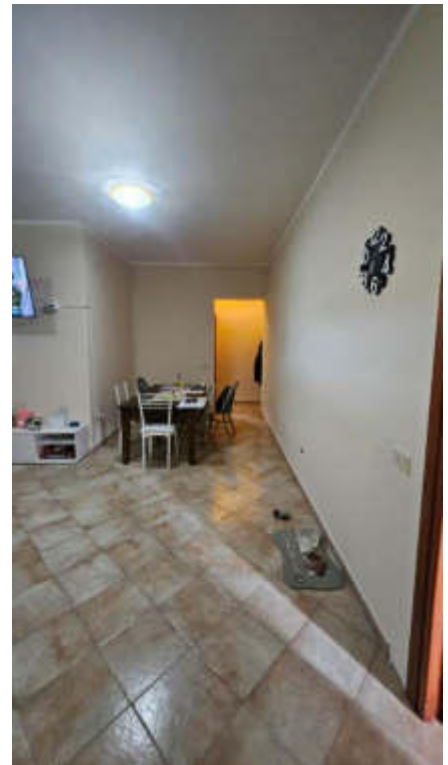

Soggiorno

Es.imm.27/2012

Studio Tecnico Geom. Andrea Pasella
Via Limbara n° 42 B Tempio Pausania
cell. 346/0895458
email: andreapasella@alice.it
Pec. : andrea.pasella@geopec.it



Bagno

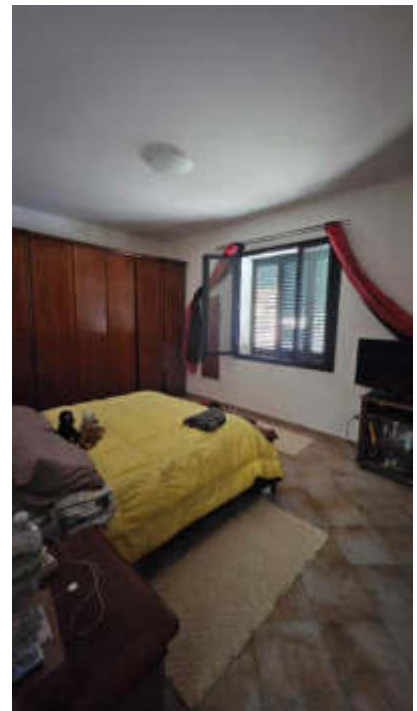

Camera da letto matrimoniale

Es.imm.27/2012

Studio Tecnico Geom. Andrea Pasella
Via Limbara n° 42 B Tempio Pausania
cell. 346/0895458
email: andreapasella@alice.it
Pec. : andrea.pasella@geopec.it



Corridoio

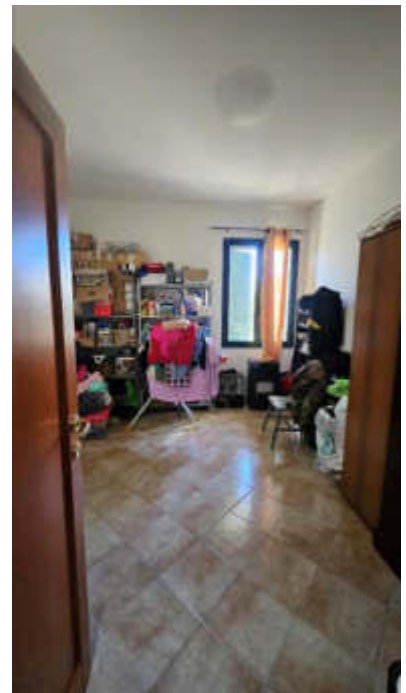

Camera da letto

Es.imm.27/2012

Studio Tecnico Geom. Andrea Pasella
Via Limbara n° 42 B Tempio Pausania
cell. 346/0895458
email: andreapasella@alice.it
Pec. : andrea.pasella@geopec.it

Immagini Unità adibita a residenza distinta al foglio 85 mappale 2867 sub 2



Vista ingresso

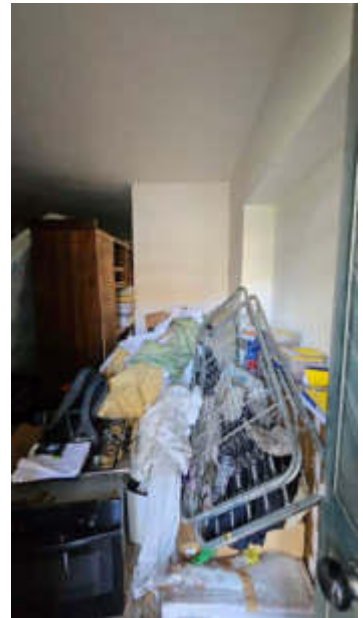

Vista ambiente soggiorno

Es.imm.27/2012

Studio Tecnico Geom. Andrea Pasella
Via Limbara n° 42 B Tempio Pausania
cell. 346/0895458
email: andreapasella@alice.it
Pec. : andrea.pasella@geopec.it



Vista ambiente soggiorno

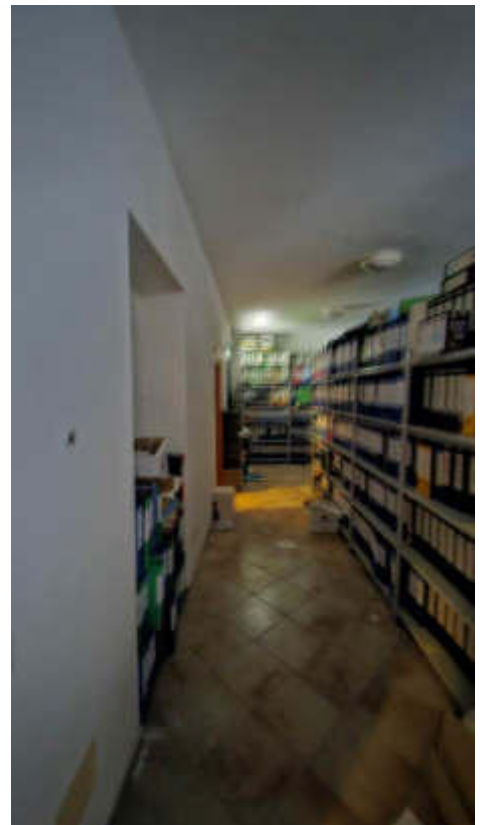

Vista ambiente soggiorno

Es.imm.27/2012

Studio Tecnico Geom. Andrea Pasella
Via Limbara n° 42 B Tempio Pausania
cell. 346/0895458
email: andreapasella@alice.it
Pec. : andrea.pasella@geopec.it



Vista ambiente soggiorno

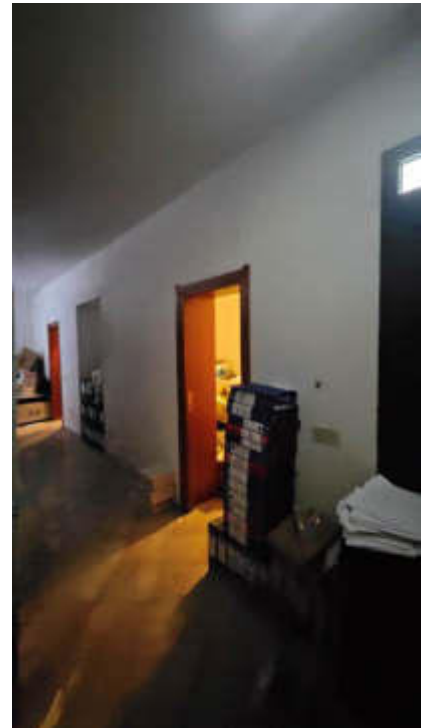

Vista ambiente soggiorno

Es.imm.27/2012

Studio Tecnico Geom. Andrea Pasella
Via Limbara n° 42 B Tempio Pausania
cell. 346/0895458
email: andreapasella@alice.it
Pec. : andrea.pasella@geopec.it



Vista ambiente camera



Vista ambiente camera

Es.imm.27/2012

Studio Tecnico Geom. Andrea Pasella
Via Limbara n° 42 B Tempio Pausania
cell. 346/0895458
email: andreapasella@alice.it
Pec. : andrea.pasella@geopec.it



Vista ambiente camera

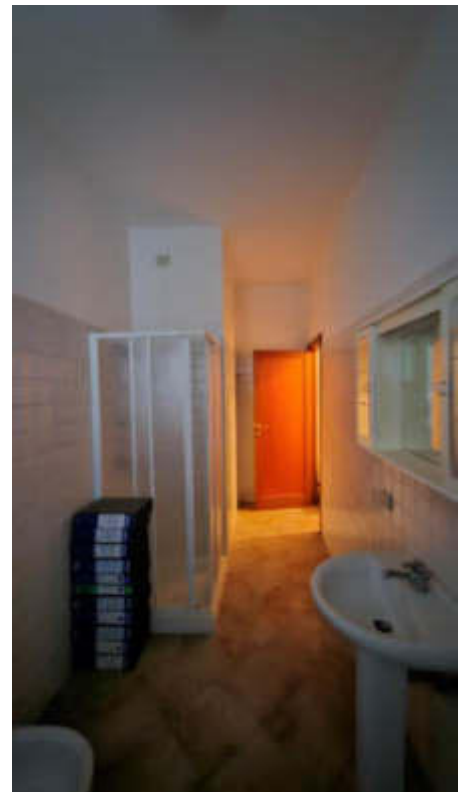

Vista bagno

Es.imm.27/2012

Studio Tecnico Geom. Andrea Pasella
Via Limbara n° 42 B Tempio Pausania
cell. 346/0895458
email: andreapasella@alice.it
Pec. : andrea.pasella@geopec.it

Immagini Unità adibita a residenza distinta al foglio 85 mappale 2867 sub 3



Vista scala di ingresso



Vista scala di ingresso

Es.imm.27/2012

Studio Tecnico Geom. Andrea Pasella
Via Limbara n° 42 B Tempio Pausania
cell. 346/0895458
email: andreapasella@alice.it
Pec. : andrea.pasella@geopec.it



Vista scala di ingresso



Vista ambiente soggiorno (utilizzato come ufficio)

Es.imm.27/2012

Studio Tecnico Geom. Andrea Pasella
Via Limbara n° 42 B Tempio Pausania
cell. 346/0895458
email: andreapasella@alice.it
Pec. : andrea.pasella@geopec.it



Vista ambiente corridoio



Vista ambiente stanza (utilizzata come studio)

Es.imm.27/2012

Studio Tecnico Geom. Andrea Pasella
Via Limbara n° 42 B Tempio Pausania
cell. 346/0895458
email: andreapasella@alice.it
Pec. : andrea.pasella@geopec.it



Vista ambiente stanza (utilizzata come studio)



Vista ambiente bagno

Studio Tecnico Geom. Andrea Pasella
Via Limbara n° 42 B Tempio Pausania
cell. 346/0895458
email: andreapasella@alice.it
Pec. : andrea.pasella@geopec.it



Vista ambiente stanza (utilizzata come studio)



Vista ambiente bagno

Studio Tecnico Geom. Andrea Pasella
Via Limbara n° 42 B Tempio Pausania
cell. 346/0895458
email: andreapasella@alice.it
Pec. : andrea.pasella@geopec.it



Vista ambiente sala (utilizzata come studio)



Vista ambiente sala (utilizzata come studio)

Es.imm.27/2012

Studio Tecnico Geom. Andrea Pasella
Via Limbara n° 42 B Tempio Pausania
cell. 346/0895458
email: andreapasella@alice.it
Pec. : andrea.pasella@geopec.it



Vista ambiente corridoio

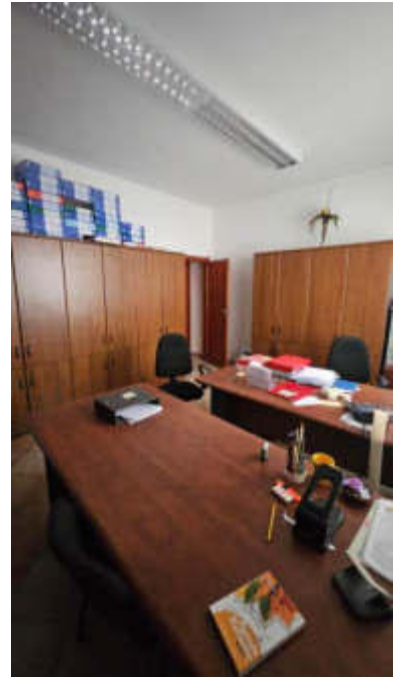

Vista ambiente camera (utilizzata come studio)

Es.imm.27/2012

Studio Tecnico Geom. Andrea Pasella
Via Limbara n° 42 B Tempio Pausania
cell. 346/0895458
email: andreapasella@alice.it
Pec. : andrea.pasella@geopec.it



Vista ambiente camera (utilizzata come studio)

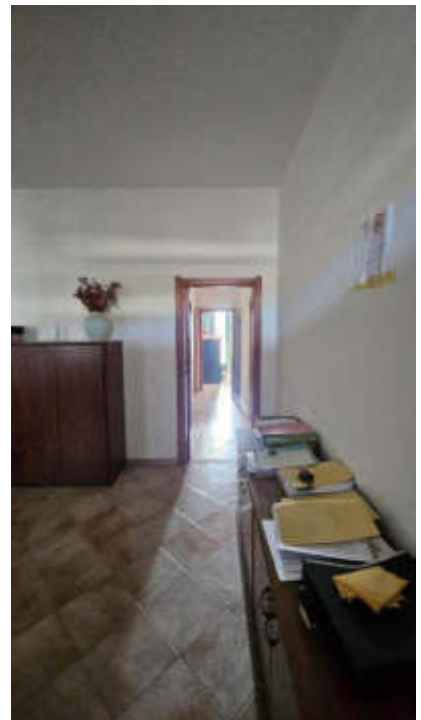

Vista ambiente camera (utilizzata come studio)

Es.imm.27/2012

TRIBUNALE DÌ TEMPIO PAUSANIA

PROCEDURA DÌ ESECUZIONE IMMOBILIARE n°. 27/2012 R.G.E

GIUDICE DELL' ESECUZIONE DOTT.SSA ANTONIA PALOMBELLA

PROMOSSA DA:

C
C



DEBITORE ESECUTATO :



Documentazione fotografica

	Documentazione fotografica lotto 4 Documentazione presente nella 1° parte della consulenza tecnica depositata in data in data 19/02/2019	
	Unità immobiliare distinta All'Agenzia delle Entrate di Sassari al foglio 85 mappale 51 sub 4	

Studio Tecnico Geom. Andrea Pasella
Via Limbara n° 42 B Tempio Pausania
cell. 346/0895458
email: andreapasella@alice.it
Pec. : andrea.pasella@geopec.it



Prospetto dell' unità immobiliare su Via Gramsci



Prospetto dell' unità immobiliare su Via Giuseppe Garibaldi

Es.imm.27/2012

Studio Tecnico Geom. Andrea Pasella
Via Limbara n° 42 B Tempio Pausania
cell. 346/0895458
email: andreapasella@alice.it
Pec. : andrea.pasella@geopec.it



Prospetto dell' unità immobiliare su Via Giuseppe Garibaldi



Prospetto dell' unità immobiliare su area condominiale

Es.imm.27/2012

Studio Tecnico Geom. Andrea Pasella
Via Limbara n° 42 B Tempio Pausania
cell. 346/0895458
email: andreapasella@alice.it
Pec. : andrea.pasella@geopec.it



vano corridoio ingresso



vano corridoio ingresso

Es.imm.27/2012

Studio Tecnico Geom. Andrea Pasella
Via Limbara n° 42 B Tempio Pausania
cell. 346/0895458
email: andreapasella@alice.it
Pec. : andrea.pasella@geopec.it



vano soggiorno pranzo



vano soggiorno pranzo

Es.imm.27/2012

Studio Tecnico Geom. Andrea Pasella
Via Limbara n° 42 B Tempio Pausania
cell. 346/0895458
email: andreapasella@alice.it
Pec. : andrea.pasella@geopec.it



vano cucina



vano camera da letto matrimoniale

Es.imm.27/2012

Studio Tecnico Geom. Andrea Pasella
Via Limbara n° 42 B Tempio Pausania
cell. 346/0895458
email: andreapasella@alice.it
Pec. : andrea.pasella@geopec.it



vano camera da letto singola



vano camera da letto singola

Es.imm.27/2012

TRIBUNALE DÌ TEMPIO PAUSANIA

PROCEDURA DÌ ESECUZIONE IMMOBILIARE n°. 27/2012 R.G.E

GIUDICE DELL' ESECUZIONE DOTT.SSA ANTONIA PALOMBELLA

PROMOSSA DA:



DEBITORE ESECUTATO :



Documentazione fotografica

	Documentazione fotografica lotto 5
	Documentazione presente nella 1° parte della consulenza tecnica depositata in data in data 19/02/2019
	Terreno edificabile distinta All'Agenzia delle Entrate di Sassari al foglio 85 mappale 2150

Studio Tecnico Geom. Andrea Pasella
Via Limbara n° 42 B Tempio Pausania
cell. 346/0895458
email: andreapasella@alice.it
Pec. : andrea.pasella@geopec.it



1 vista terreno da Via Alessandro Manzoni



vista terreno da Via Alessandro Manzoni

Es.imm.27/2012

Studio Tecnico Geom. Andrea Pasella
Via Limbara n° 42 B Tempio Pausania
cell. 346/0895458
email: andreapasella@alice.it
Pec. : andrea.pasella@geopec.it



vista terreno da Via Alessandro Manzoni



vista terreno da Via Alessandro Manzoni

Es.imm.27/2012

Studio Tecnico Geom. Andrea Pasella
Via Limbara n° 42 B Tempio Pausania
cell. 346/0895458
email: andreapasella@alice.it
Pec. : andrea.pasella@geopec.it



vista terreno da Via Alessandro Manzoni

TRIBUNALE DÌ TEMPIO PAUSANIA

PROCEDURA DÌ ESECUZIONE IMMOBILIARE n°. 27/2012 R.G.E

GIUDICE DELL' ESECUZIONE DOTT.SSA ANTONIA PALOMBELLA



Documentazione fotografica

Documentazione fotografica lotto 6
Documentazione presente nella 1° parte della consulenza tecnica depositata in data in data 19/02/2019
Tratto di terreno adibito a Vigneto sito nel Comune di Badesi Località "Muntiggiu Brusgiatu"/ "Li Parisi D'Oddastru" distinto all'Agenzia delle Entrate di Sassari al Foglio 47 mappale 18 e mappale 469
unità immobiliare adibita ad abitazione di tipo economico sita nel Comune di Badesi Località "Muntiggiu Brusgiatu"/ "Li Parisi D'Oddastru" distinta all'Agenzia delle Entrate di Sassari al Foglio 47 mappale 689 sub 1
unità immobiliare adibita ad abitazione di tipo economico sita nel Comune di Badesi Località "Muntiggiu Brusgiatu"/ "Li Parisi D'Oddastru" distinta all'Agenzia delle Entrate di Sassari al Foglio 47 mappale 689 sub 2
unità immobiliare adibita ad abitazione di tipo economico sita nel Comune di Badesi Località "Muntiggiu Brusgiatu"/ "Li Parisi D'Oddastru" distinta all'Agenzia delle Entrate di Sassari al Foglio 47 mappale 689 sub 3
unità immobiliare adibita magazzino sita nel Comune di Badesi Località "Muntiggiu Brusgiatu"/ "Li Parisi D'Oddastru" distinta all'Agenzia delle Entrate di Sassari al Foglio 47 mappale 689 sub 4
Tratto di terreno adibito a Vigneto sito nel Comune di Badesi Località foglio 59 mappali 1685,3233,3234,3235,3236,3237,3238

Studio Tecnico Geom. Andrea Pasella
Via Limbara n° 42 B Tempio Pausania
cell. 346/0895458
email: andreapasella@alice.it
Pec. : andrea.pasella@geopec.it

Tratto di terreno adibito a Vigneto sito nel Comune di Badesi Località "Muntiggiu Brusgiatu" / "Li Parisi D'Oddastru" distinto all'Agenzia delle Entrate di Sassari al Foglio 47 mappale 18 e mappale 469



1) vista Vigneto lato est



2) vista Vigneto lato nord-est

Es.imm.27/2012

Studio Tecnico Geom. Andrea Pasella
Via Limbara n° 42 B Tempio Pausania
cell. 346/0895458
email: andreapasella@alice.it
Pec. : andrea.pasella@geopec.it



3) vista Vigneto lato nord-est



4) vista Vigneto lato -est

Es.imm.27/2012

Studio Tecnico Geom. Andrea Pasella
Via Limbara n° 42 B Tempio Pausania
cell. 346/0895458
email: andreapasella@alice.it
Pec. : andrea.pasella@geopec.it

unità immobiliare adibita ad abitazione di tipo economico sita nel Comune di Badesi Località "Muntiggiu Brusgiatu"/ "Li Parisi D'Oddastru" distinta all'Agenzia delle Entrate di Sassari al Foglio 47 mappale 689 sub 1



1) Vista prospetto Ovest



2) Vista prospetto Sud

Es.imm.27/2012

Studio Tecnico Geom. Andrea Pasella
Via Limbara n° 42 B Tempio Pausania
cell. 346/0895458
email: andreapasella@alice.it
Pec. : andrea.pasella@geopec.it



3) Vista prospetto Nord



4) Vista prospetto Est

Es.imm.27/2012

Studio Tecnico Geom. Andrea Pasella
Via Limbara n° 42 B Tempio Pausania
cell. 346/0895458
email: andreapasella@alice.it
Pec. : andrea.pasella@geopec.it



5) Vista Soggiorno-pranzo



6) Vista Camera da letto

Studio Tecnico Geom. Andrea Pasella
Via Limbara n° 42 B Tempio Pausania
cell. 346/0895458
email: andreapasella@alice.it
Pec. : andrea.pasella@geopec.it



7) Vista wc

Studio Tecnico Geom. Andrea Pasella
Via Limbara n° 42 B Tempio Pausania
cell. 346/0895458
email: andreapasella@alice.it
Pec. : andrea.pasella@geopec.it

unità immobiliare adibita ad abitazione di tipo economico sita nel Comune di Badesi Località "Muntiggiu Brusgiatu"/ "Li Parisi D'Oddastru" distinta all'Agenzia delle Entrate di Sassari al Foglio 47 mappale 689 sub 2



1) Vista prospetto Ovest



2) Vista prospetto est

Es.imm.27/2012

Studio Tecnico Geom. Andrea Pasella
Via Limbara n° 42 B Tempio Pausania
cell. 346/0895458
email: andreapasella@alice.it
Pec. : andrea.pasella@geopec.it



3) Vista ambiente soggiorno



4) Vista 2 ambiente soggiorno

Es.imm.27/2012

Studio Tecnico Geom. Andrea Pasella
Via Limbara n° 42 B Tempio Pausania
cell. 346/0895458
email: andrepasella@alice.it
Pec. : andrea.pasella@geopec.it



5) Vista 2 disimpegno



6) Vista wc

Es.imm.27/2012

Studio Tecnico Geom. Andrea Pasella
Via Limbara n° 42 B Tempio Pausania
cell. 346/0895458
email: andreapasella@alice.it
Pec. : andrea.pasella@geopec.it



7) vista ambiente camera

Studio Tecnico Geom. Andrea Pasella
Via Limbara n° 42 B Tempio Pausania
cell. 346/0895458
email: andreapasella@alice.it
Pec. : andrea.pasella@geopec.it

unità immobiliare adibita ad abitazione di tipo economico sita nel Comune di Badesi Località "Muntiggiu Brusgiatu"/ "Li Parisi D'Oddastru" distinta all'Agenzia delle Entrate di Sassari al Foglio 47 mappale 689 sub 3



1) Vista prospetto est



3) Vista prospetto ovest

Es.imm.27/2012

Studio Tecnico Geom. Andrea Pasella
Via Limbara n° 42 B Tempio Pausania
cell. 346/0895458
email: andreapasella@alice.it
Pec. : andrea.pasella@geopec.it



2) Vista prospetto Nord



3) Vista ambiente soggiorno pranzo

Studio Tecnico Geom. Andrea Pasella
Via Limbara n° 42 B Tempio Pausania
cell. 346/0895458
email: andreasasella@alice.it
Pec. : andrea.pasella@geopec.it



Vista ambiente Cucina



Vista ambiente camera da letto

Es.imm.27/2012

Studio Tecnico Geom. Andrea Pasella
Via Limbara n° 42 B Tempio Pausania
cell. 346/0895458
email: andreapasella@alice.it
Pec. : andrea.pasella@geopec.it



Vista ambiente wc

Es.imm.27/2012

Studio Tecnico Geom. Andrea Pasella
Via Limbara n° 42 B Tempio Pausania
cell. 346/0895458
email: andreapasella@alice.it
Pec. : andrea.pasella@geopec.it

unità immobiliare adibita magazzino sita nel Comune di Badesi Località "Muntiggiu Brusgiatu" / "Li Parisi D'Oddastru" distinta all'Agenzia delle Entrate di Sassari al Foglio 47 mappale 689 sub 4



Vista prospetto Nord



Vista prospetto Nord

Es.imm.27/2012

Studio Tecnico Geom. Andrea Pasella
Via Limbara n° 42 B Tempio Pausania
cell. 346/0895458
email: andreapasella@alice.it
Pec. : andrea.pasella@geopec.it



Vista 1 ambiente magazzino



Vista 2 ambiente magazzino

Es.imm.27/2012

Studio Tecnico Geom. Andrea Pasella
Via Limbara n° 42 B Tempio Pausania
cell. 346/0895458
email: andreapasella@alice.it
Pec. : andrea.pasella@geopec.it



Vista 3 ambiente magazzino



Vista 4 ambiente magazzino

Es.imm.27/2012

Studio Tecnico Geom. Andrea Pasella
Via Limbara n° 42 B Tempio Pausania
cell. 346/0895458
email: andreapasella@alice.it
Pec. : andrea.pasella@geopec.it



Vista 4 ambiente magazzino

Es.imm.27/2012

Studio Tecnico Geom. Andrea Pasella
Via Limbara n° 42 B Tempio Pausania
cell. 346/0895458
email: andreapasella@alice.it
Pec. : andrea.pasella@geopec.it

Tratto di terreno adibito a Vigneto sito nel Comune di Badesi Località foglio 59 mappali
1685,3233,3234,3235,3236,3237,3238



vista ingresso vigneto orientamento nord-est



vista vigneto orientamento nord-ovest

Es.imm.27/2012

Studio Tecnico Geom. Andrea Pasella
Via Limbara n° 42 B Tempio Pausania
cell. 346/0895458
email: andreapasella@alice.it
Pec. : andrea.pasella@geopec.it



vista vigneto orientamento nord-est



vista 1 vigneto orientamento est

Es.imm.27/2012

Studio Tecnico Geom. Andrea Pasella
Via Limbara n° 42 B Tempio Pausania
cell. 346/0895458
email: andreapasella@alice.it
Pec. : andrea.pasella@geopec.it



vista 2 vigneto orientamento est



vista vigneto orientamento Nord-Ovest

Es.imm.27/2012

TRIBUNALE DÌ TEMPIO PAUSANIA

PROCEDURA DÌ ESECUZIONE IMMOBILIARE n. 27/2012 R.G.E.

GIUDICE DELL' ESECUZIONE DOTT.SSA ANTONIA PALOMBELLA

PROMOSSA DA:

[Redacted]

– CONTRO

DEBITORE ESECUTATO : [Redacted]

Documentazione fotografica

Documentazione fotografica lotto 7
Documentazione presente nell'integrazione della consulenza tecnica depositata in data 12/10/2022
Unità residenziale sita in via Gramsci n° 134 distinta all' Agenzia delle Entrate di Sassari Foglio73 mappale 396 sub 3
Unità residenziale sita in via Gramsci n° 134 distinta all' Agenzia delle Entrate di Sassari Foglio73 mappale 396 sub 2

Studio Tecnico Geom. Andrea Pasella
Via Limbara n° 42 B Tempio Pausania
cell. 346/0895458
email: andreapasella@alice.it
Pec. : andrea.pasella@geopec.it

Foto Prospetti



Prospetto su Via Gramsci



Prospetto su Via Gramsci

Es.imm.27/2012

Studio Tecnico Geom. Andrea Pasella
Via Limbara n° 42 B Tempio Pausania
cell. 346/0895458
email: andreapasella@alice.it
Pec. : andrea.pasella@geopec.it



Prospetto su Viottolo Interno



Prospetto su Giardino Privato

Es.imm.27/2012

Studio Tecnico Geom. Andrea Pasella
Via Limbara n° 42 B Tempio Pausania
cell. 346/0895458
email: andreapasella@alice.it
Pec. : andrea.pasella@geopec.it



Prospetto su Giardino Privato

Es.imm.27/2012

Studio Tecnico Geom. Andrea Pasella
Via Limbara n° 42 B Tempio Pausania
cell. 346/0895458
email: andreapasella@alice.it
Pec. : andrea.pasella@geopec.it

Unità residenziale sita in via Gramsci n° 134 distinta all' Agenzia delle Entrate di Sassari Foglio73 mappale 396 sub 3



Foto ingresso esterno



Foto corridoio ingresso

Es.imm.27/2012

Studio Tecnico Geom. Andrea Pasella
Via Limbara n° 42 B Tempio Pausania
cell. 346/0895458
email: andreapasella@alice.it
Pec. : andrea.pasella@geopec.it



Foto soggiorno



Foto cucina

Es.imm.27/2012

Studio Tecnico Geom. Andrea Pasella
Via Limbara n° 42 B Tempio Pausania
cell. 346/0895458
email: andreasasella@alice.it
Pec. : andrea.pasella@geopec.it



Foto cucina



Foto bagno

Es.imm.27/2012

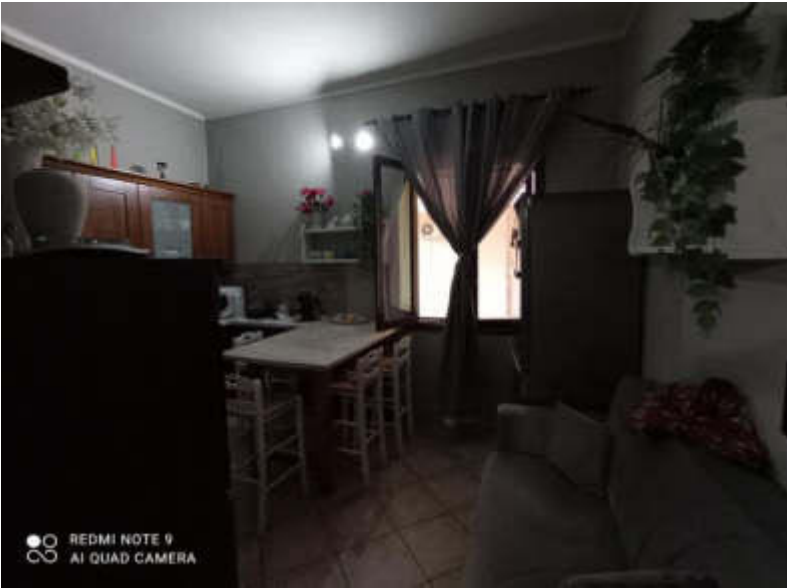
Studio Tecnico Geom. Andrea Pasella
Via Limbara n° 42 B Tempio Pausania
cell. 346/0895458
email: andreapasella@alice.it
Pec. : andrea.pasella@geopec.it

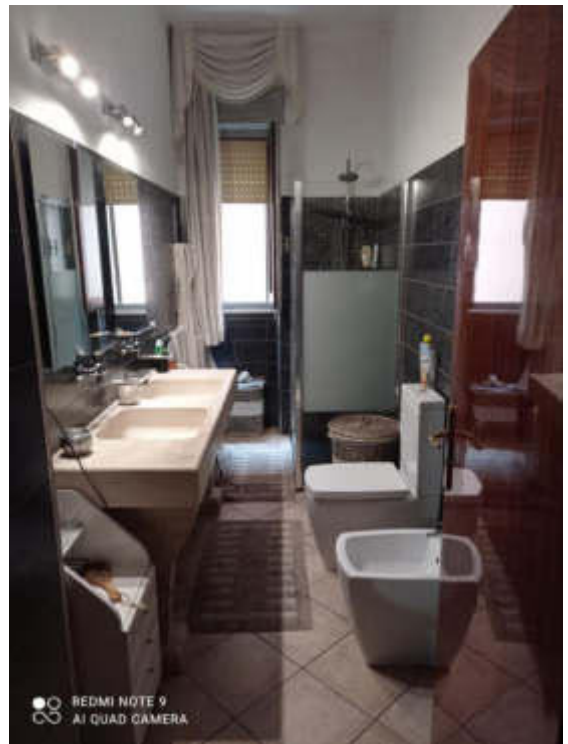

Foto bagno



Foto camera da letto

Es.imm.27/2012

Studio Tecnico Geom. Andrea Pasella
Via Limbara n° 42 B Tempio Pausania
cell. 346/0895458
email: andreapasella@alice.it
Pec. : andrea.pasella@geopec.it

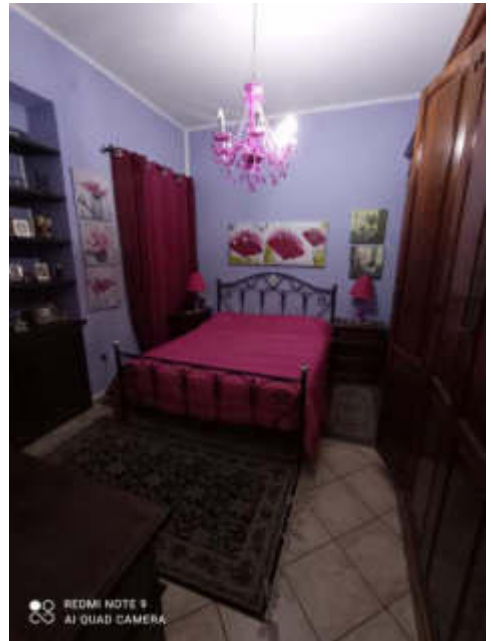

Foto camera da letto



Foto camera da letto

Es.imm.27/2012



Foto Giardino



Foto Giardino



Foto Giardino

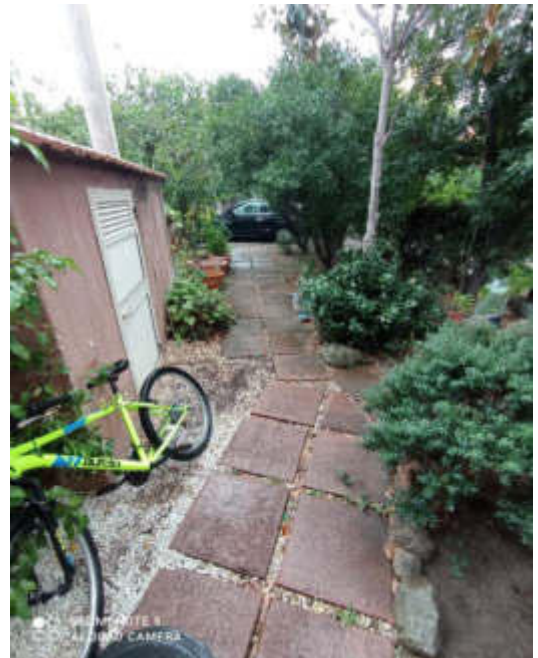

Foto impianto di riscaldamento (stufa a pellet presente all'interno del Soggiorno Pranzo)

Studio Tecnico Geom. Andrea Pasella
Via Limbara n° 42 B Tempio Pausania
cell. 346/0895458
email: andreapasella@alice.it
Pec. : andrea.pasella@geopec.it



Foto impianto produzione acqua calda sanitaria (caldaia a Gas ubicata in centrale termica)

Unità residenziale sita in via Gramsci n° 134 distinta all' Agenzia delle Entrate di Sassari Foglio73 mappale 396 sub 2



Foto scale d'accesso



Foto Scale d'accesso



Foto veranda d'accesso

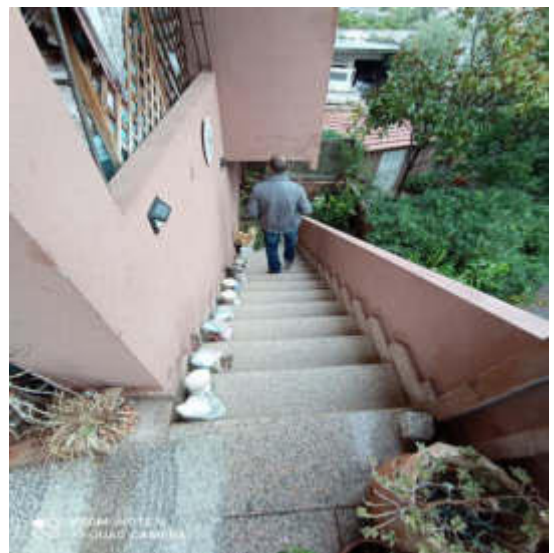

Foto soggiorno pranzo piano primo

Studio Tecnico Geom. Andrea Pasella
Via Limbara n° 42 B Tempio Pausania
cell. 346/0895458
email: andreapasella@alice.it
Pec. : andrea.pasella@geopec.it

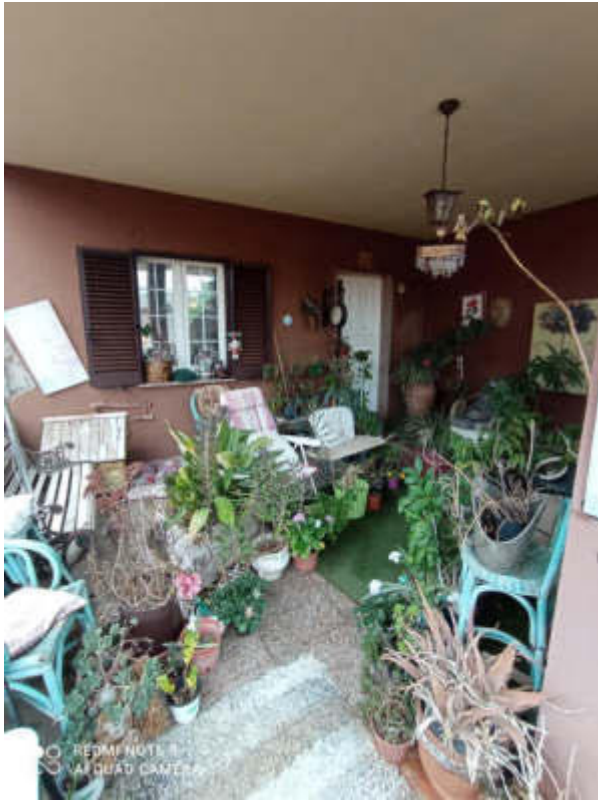

Foto soggiorno pranzo piano primo



Foto soggiorno pranzo piano Primo

Es.imm.27/2012

Studio Tecnico Geom. Andrea Pasella
Via Limbara n° 42 B Tempio Pausania
cell. 346/0895458
email: andreapasella@alice.it
Pec. : andrea.pasella@geopec.it



Foto cucina piano primo



Foto disimpegno piano primo

Es.imm.27/2012

Studio Tecnico Geom. Andrea Pasella
Via Limbara n° 42 B Tempio Pausania
cell. 346/0895458
email: andreasasella@alice.it
Pec. : andrea.pasella@geopec.it



Foto bagno piano primo



Scale di collegamento piano primo -piano secondo

Es.imm.27/2012

Studio Tecnico Geom. Andrea Pasella
Via Limbara n° 42 B Tempio Pausania
cell. 346/0895458
email: andreapasella@alice.it
Pec. : andrea.pasella@geopec.it



Foto disimpegno piano secondo



Foto disimpegno piano secondo

Es.imm.27/2012

Studio Tecnico Geom. Andrea Pasella
Via Limbara n° 42 B Tempio Pausania
cell. 346/0895458
email: andreapasella@alice.it
Pec. : andrea.pasella@geopec.it



Foto bagno piano secondo



Foto camera da letto piano secondo

Es.imm.27/2012

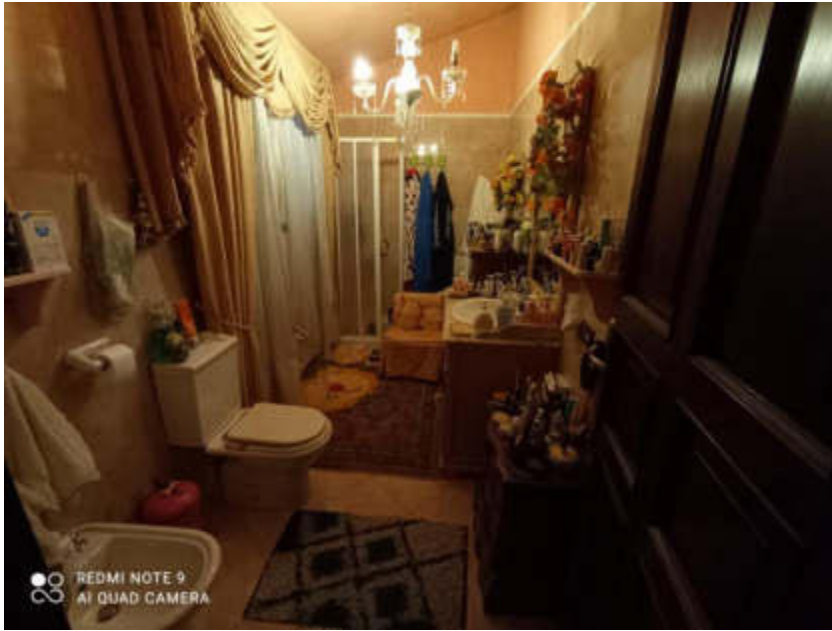
Studio Tecnico Geom. Andrea Pasella
Via Limbara n° 42 B Tempio Pausania
cell. 346/0895458
email: andreapasella@alice.it
Pec. : andrea.pasella@geopec.it

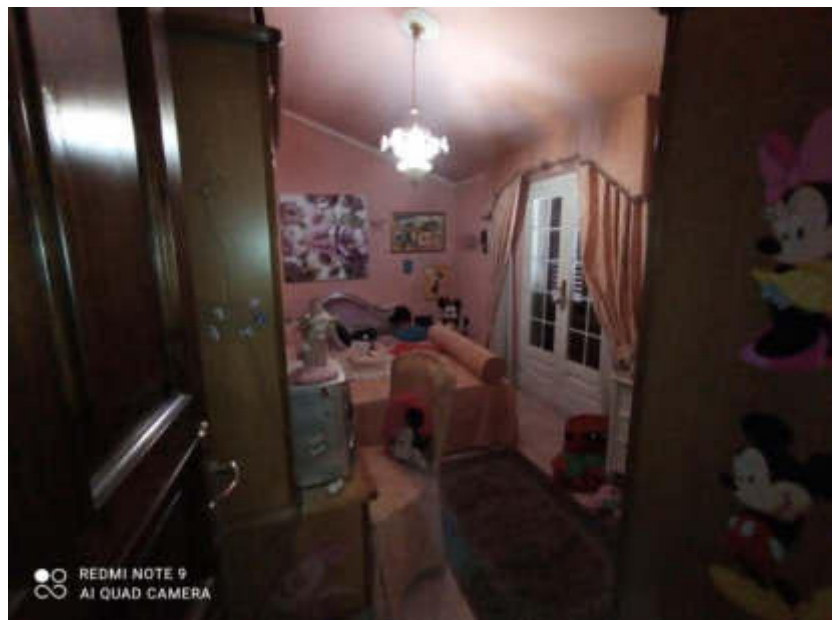

Foto camera da letto piano secondo



Foto camera da letto piano secondo

Es.imm.27/2012

Studio Tecnico Geom. Andrea Pasella
Via Limbara n° 42 B Tempio Pausania
cell. 346/0895458
email: andreapasella@alice.it
Pec. : andrea.pasella@geopec.it

Con quanto esposto nella consulenza tecnica d'ufficio che si deposita presso il PCT (Processo civile Telematico) all'ufficio di cancelleria esecuzioni immobiliari del Tribunale di Tempio Pausania il sottoscritto ritiene di aver compiutamente esaudito il mandato affidato dal sig. Giudice.

Si dichiara

Di aver svolto l'incarico con un'analisi dettagliata riferita ai beni oggetto della presente consulenza.

Tempio P. 05/08/2025

IN FEDE

IL CTU

Geom. Andrea Pasella

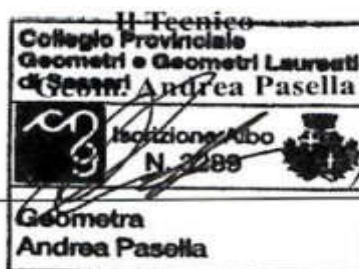

Es.imm.27/2012