



MINISTERO DELLE FINANZE
DIREZIONE GENERALE DEL CATASTO E DEI SERVIZI TECNICI E RARALI

ACCERTAMENTO GENERALE DELLA PROPRIETA' IMMOBILIARE URBANA

(R. DECRETO LEGGE 13 APRILE 1939 - XV - N. 652)

Planimetria degli immobili urbani denunciati con la Scheda N° 11060765

Comune Genova Sampierdarena Ditta "

Via Campasso N° 17 int. 3

" Segnare cognome, nome, paternita' del solo primo intestatario

M 10831 1/4

ACCERTAMENTO GENERALE DELLA
PROPRIETA' IMMOBILIARE URBANA

(R.D.L. 13 aprile 1939-XV(1), n. 652)

COMUNE

di Genova

Talloncino di riscontro

DELLA

SCHEDA NUMERO

11060765

AVVERTENZA: Il presente
talloncino deve essere incollato a
cura del dichiarante sulla plani-
metria (riproducendo la unita' im-
mobiliare denunciata con la pre-
sente scheda) da presentare al
seno dell'articolo 7 del R. D. L.
13 aprile 1939-XV(1), n. 652.

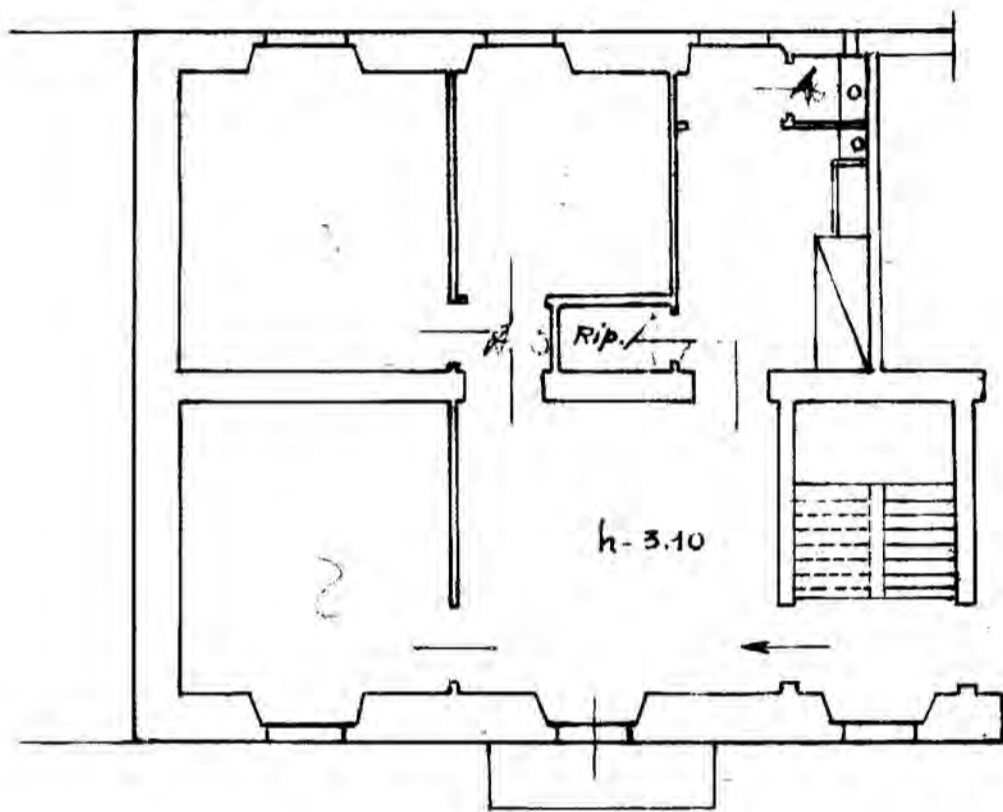

p.I - Via Campasso

ORIENTAMENTO

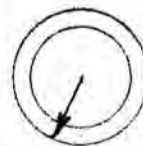

SCALA di 1:100

Compilata da:
Dichiarante

(Titolo, nome e cognome del tecnico)

Iscritto all'Albo de
della Provincia di _____

Data _____ Firma _____

10 metri

Catasto dei Fabbricati - Situazione al 07/10/2024 - Comune di GENOVA(D969R) - < Sez. urbana SAM - Foglio 38 - Particella 259 - Subalterno 3 >
VIA DEL CAMPASSO n. 17 Interno 3 Piano 1

MODULARIO
F. rig. rend. 498



MINISTERO DELLE FINANZE
DIREZIONE GENERALE DEL CATASTO E DEI SS.TT.EE.
CATASTO EDILIZIO URBANO (RDL 13-4-1939, n. 652)

MOD. AN (CEU)

LIRE
400

Planimetria di u.i.u. in Comune di GENOVA via CAMPASSO civ. 17

Pianta Piano Primo int. 3

h. interna mt. 3,00

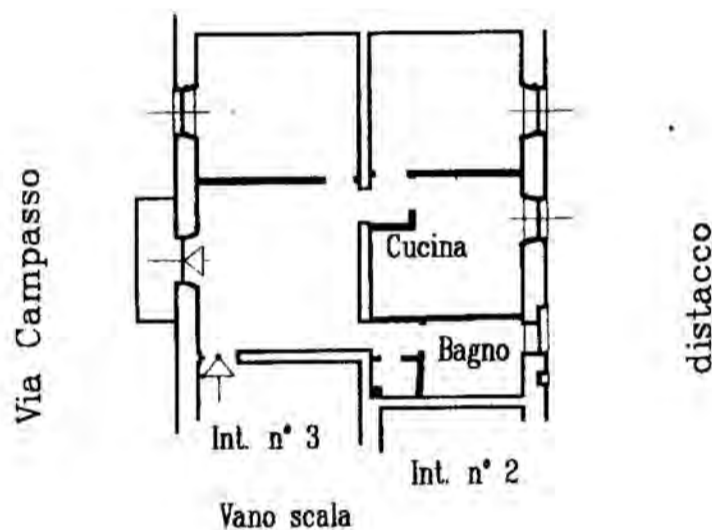

ORIENTAMENTO



SCALA DI 1:200

Dichiarazione di N.C. <input type="checkbox"/>	Compilata dal <u>Geometra</u> <small>(Titolo, cognome e nome)</small>	RISERVATO ALL'UFFICIO
Denuncia di variazione <input checked="" type="checkbox"/>	iscritto all'albo dei <u>Geometri</u> della provincia di <u>Genova</u> n. <u>2826</u> data Firma	
Identificativi catastali F. <u>38</u> n. <u>259</u> sub. <u>3</u>		



Catasto dei Fabbricati - Situazione al 07/10/2024 - Comune di GENOVA(D969R) - < Sez. urbana SAM - Foglio 38 - Particella 259 - Subalterno 3 >
VIA DEL CAMPASSO n. 17 Interno 3 Piano 1