

Data presentazione: 03/07/1998 - Data: 29/07/2025 - n. T120762 - Richiedente: CRLVCN71S11E435V

MODULARIO
F. rig. rend. 487



MINISTERO DELLE FINANZE
DIPARTIMENTO DEL TERRITORIO
CATASTO EDILIZIO URBANO (RDL 13-4-1939, n. 652)

MOD. **EN** (CEU)

LIRE
500

Planimetria di u.i.u. in Comune di TORRICELLA P. via PASTURA civ.

PIANO SEMITERRATO 1
H=mt. 2.45

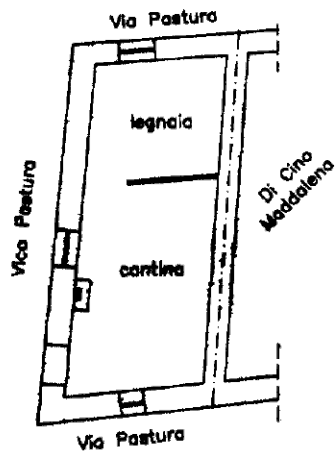

PIANO TERRA
H=mt. 2.30

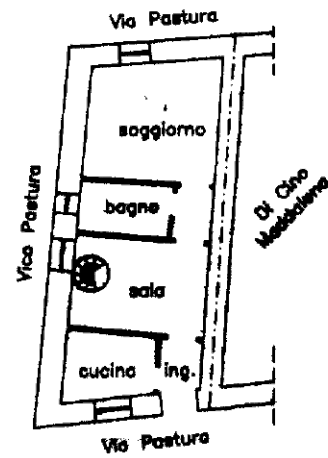

PIANO PRIMO
H=mt. 2.30

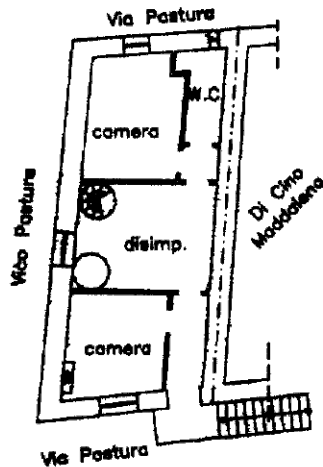

PIANO SECONDO

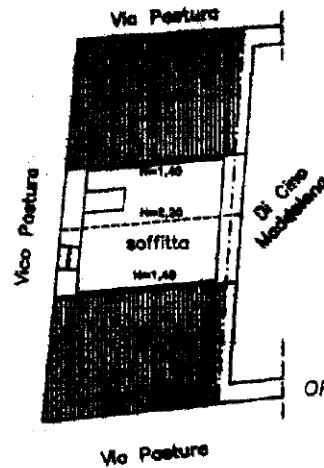

ORIENTAMENTO



SCALA DI 1:200

gianni Di
Catasto Fabbricati - Situazione al 29/07/2025 - Comune di TORRICELLA PELIGNA(L29) - < Foglio 22 - Particella 27 - Subalterno 12 >
VIA PASTURA Piano T-1 - 2-S1

Dichiarazione di N.C.
Ultima planimetria in atti
Denuncia di variazione

Compilata dal SCALA
DI MARINO NICOLA
(Titolo, cognome e nome)

Data presentazione: 03/07/1998 - Data: 29/07/2025 - n. T120762 - Richiedente: CRLVCN71S11E435V

Totale schede catastali iscritte all'albo dei catastalisti: 44 (21029) - Formato stampa richiesta: RT(21)k297

F. 27 della provincia di CHIETI
n. 270 sub 3
data

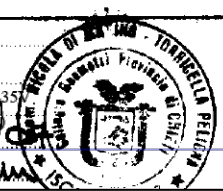

RISERVATO ALL'UFFICIO

Handwritten signature/initials