





**JANERS** Cerapur Smart  
7 716 010 230 ZWB 24-3 C 23 S0400  
829 FD 991 28897  
230V ~ 50Hz 125W IPX4D





ARM  
Box





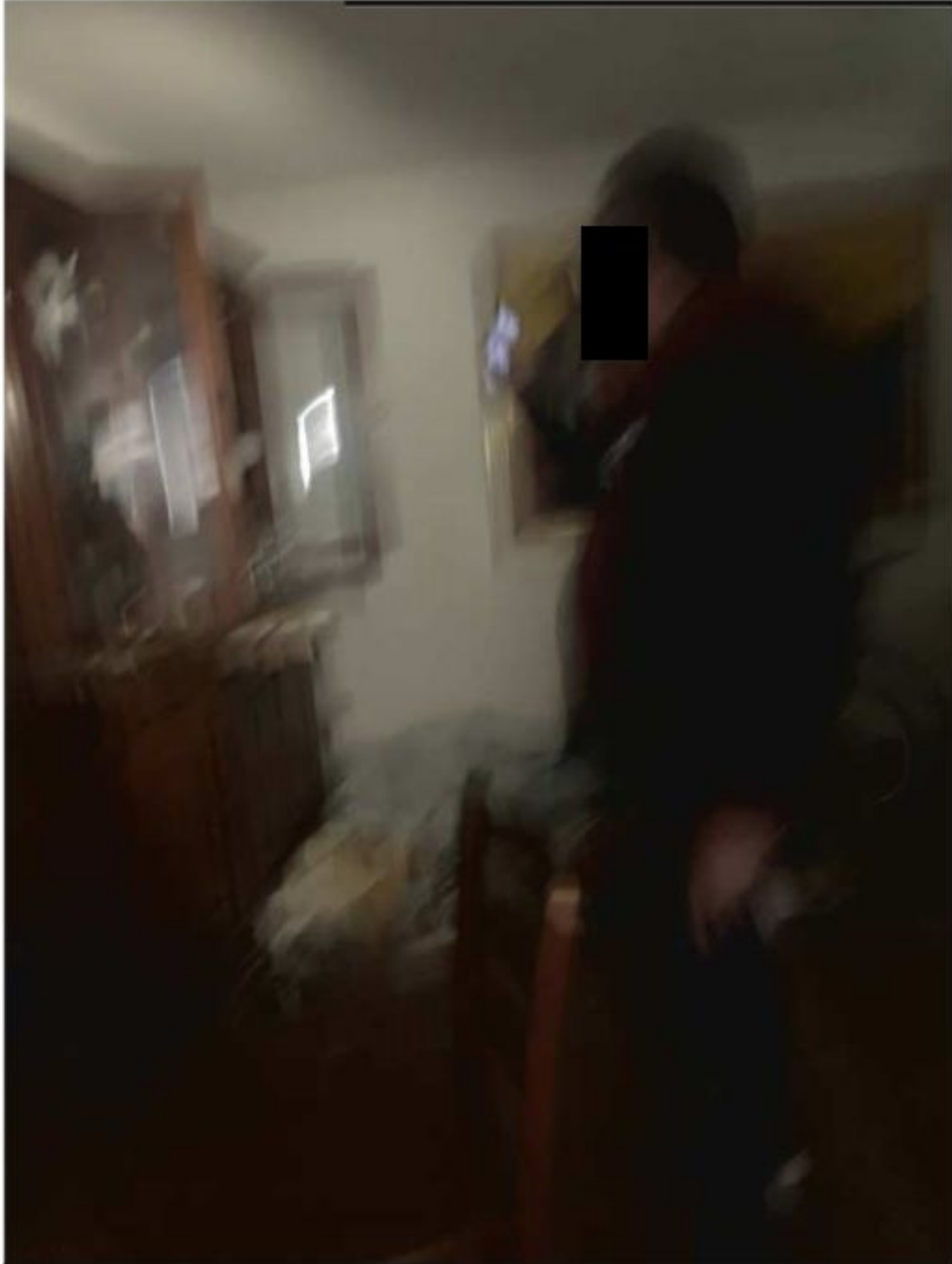



























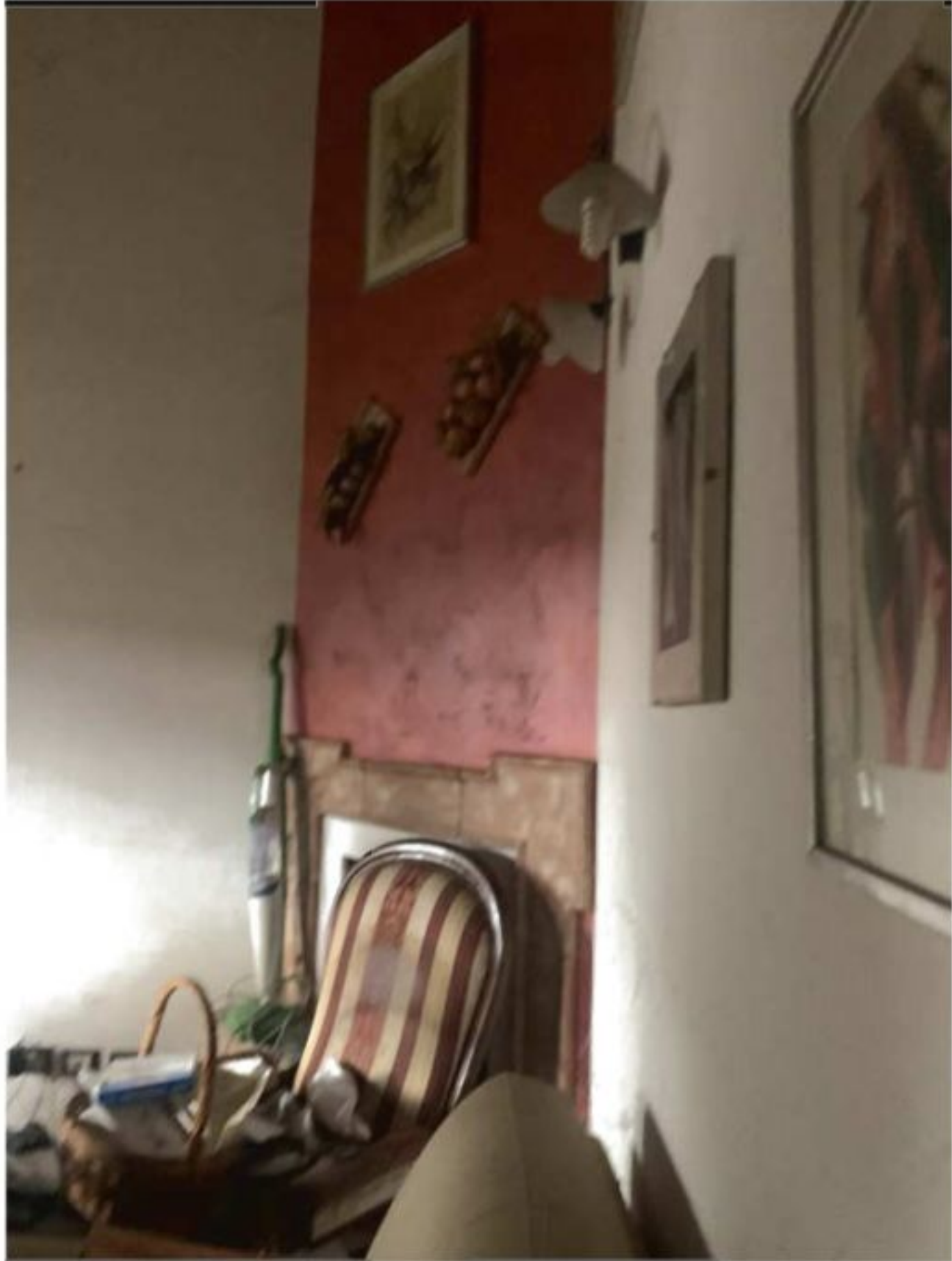

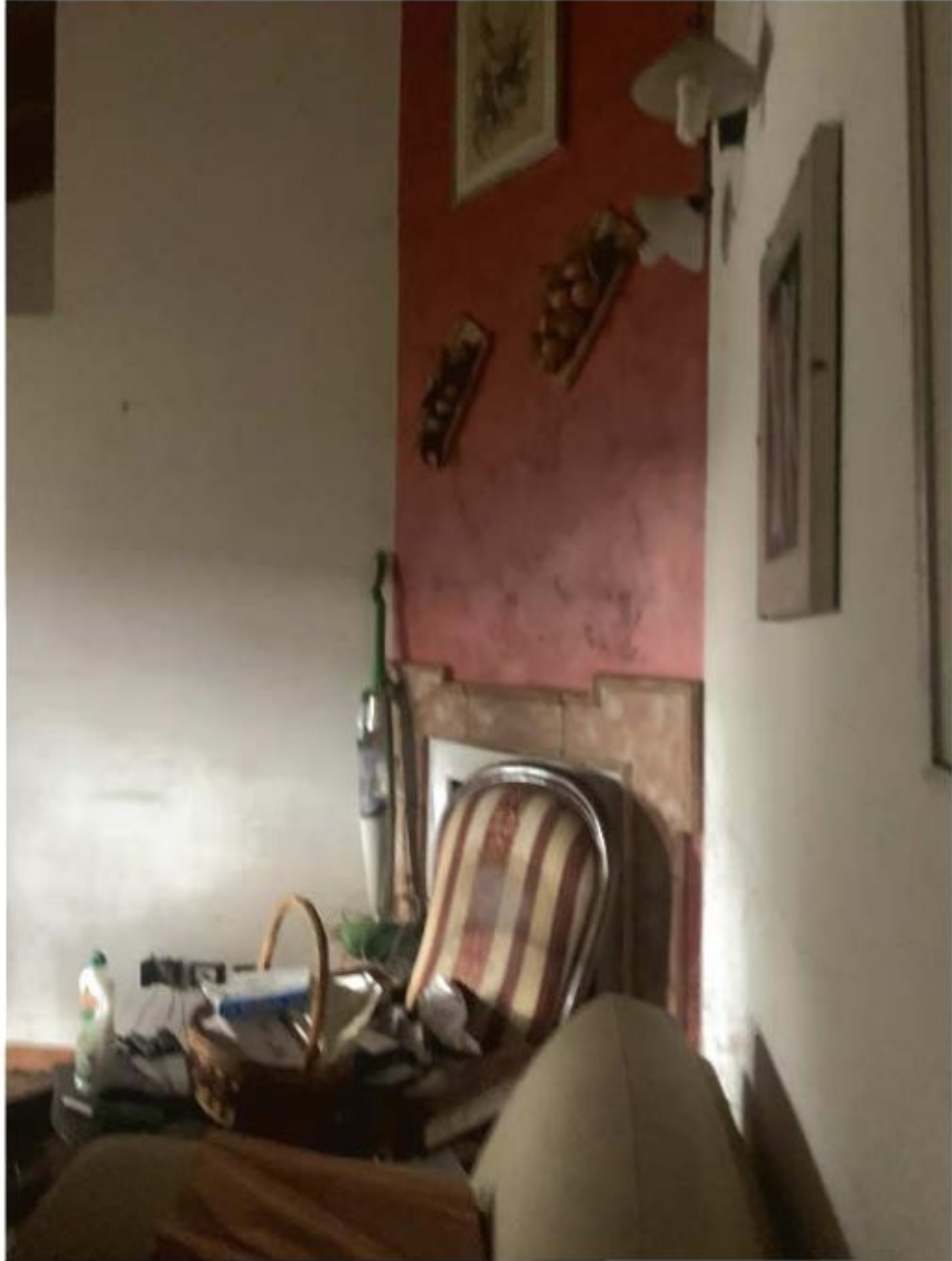









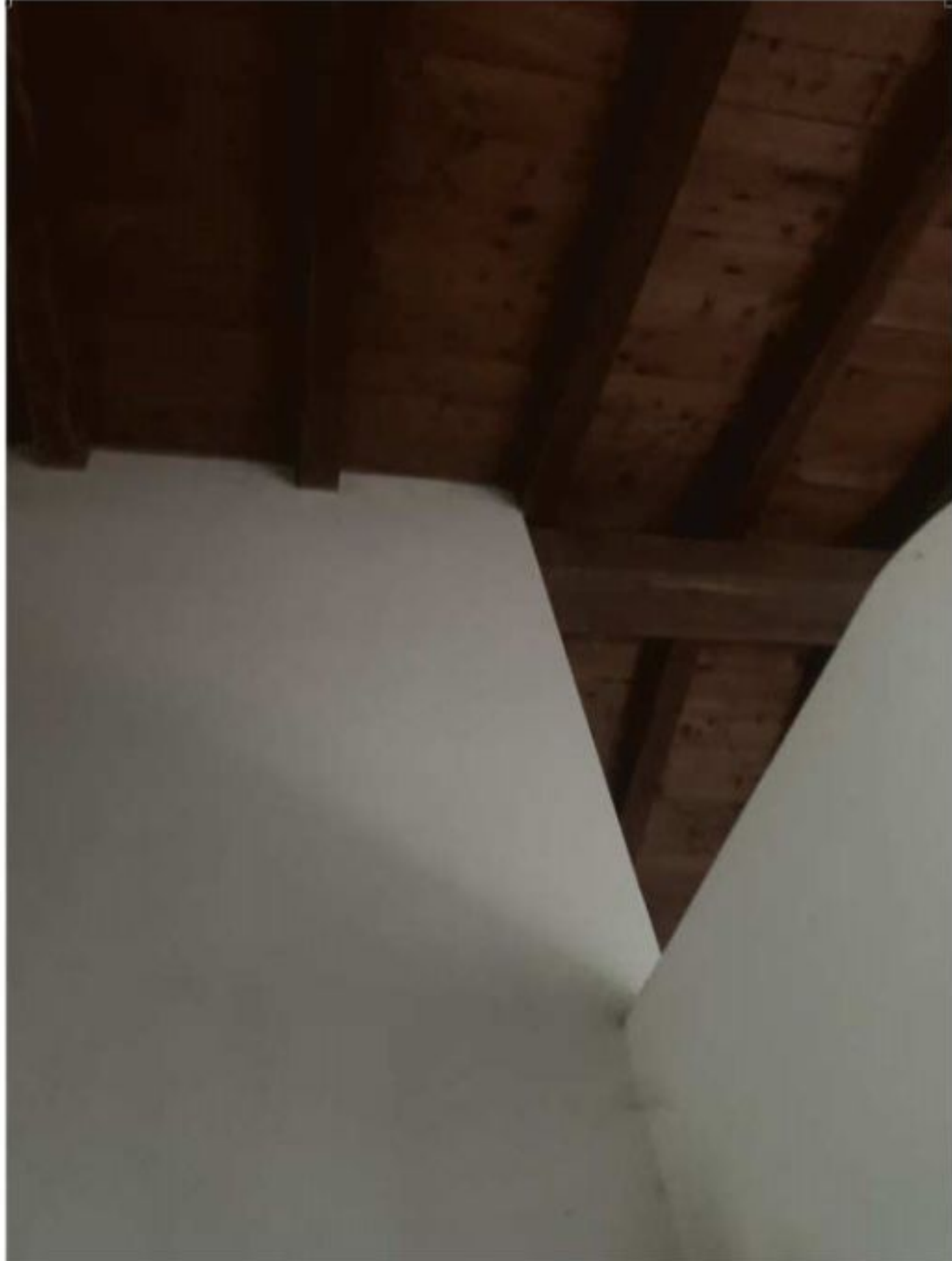





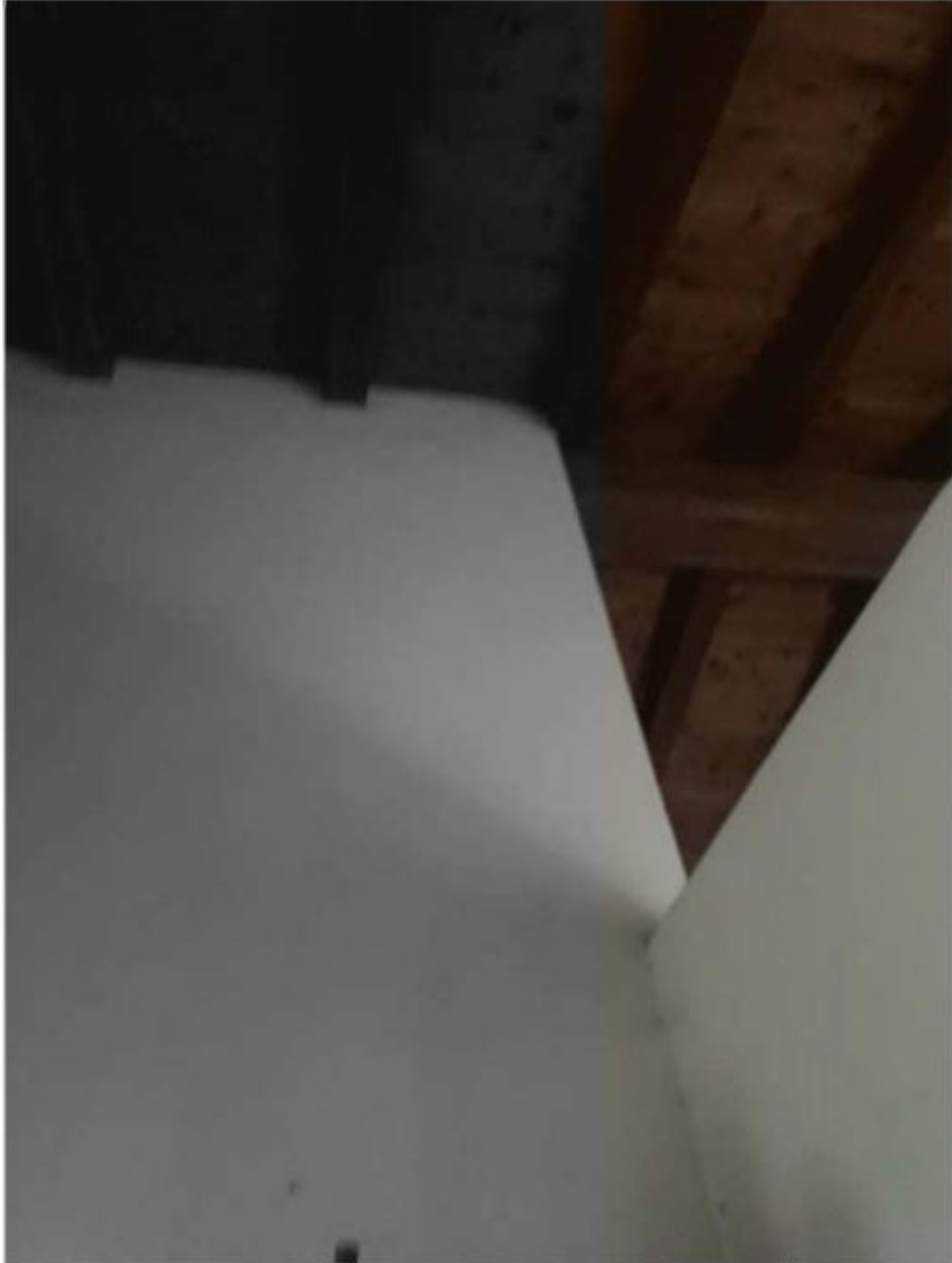





















**Agenzia del Territorio  
CATASTO FABBRICATI  
Ufficio Provinciale di  
Roma**

Dichiarazione protocollo n. RM1701272 del 01/12/2009

Planimetria di u.i.u. in Comune di Anzio

Via Batteria Siacci

civ. SNC

Identificativi Catastali:

Sezione:  
Foglio: 10  
Particella: 2573  
Subalterno: 3

Compilata da:  
Del Giovane Marco

Iscritto all'albo:  
Geometri

Prov. Roma

N. 7388

Scheda n. 1

Scala 1:200

# Abitazione int. 1

AREA A.U.P. P.LLA2574

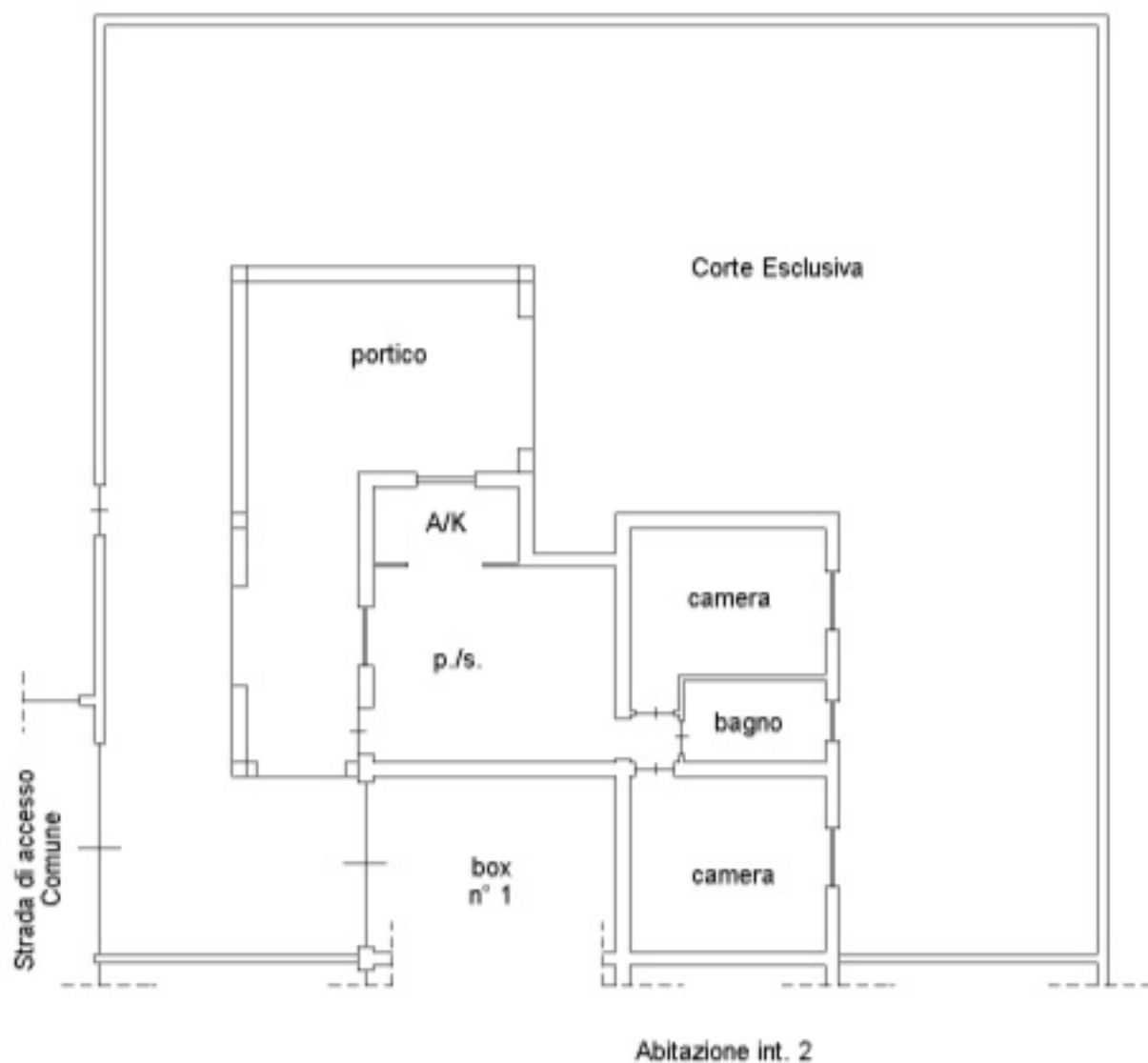

## PIANTA PIANO TERRA

hm = 3.00 mt



**Agenzia del Territorio  
CATASTO FABBRICATI  
Ufficio Provinciale di  
Roma**

Dichiarazione protocollo n. RM1701272 del 01/12/2009

Planimetria di u.i.u. in Comune di Anzio

Via Batteria Siacci

civ. SNC

Identificativi Catastali:

Sezione:

Foglio: 10

Particella: 2573

Subalterno: 4

Compilata da:

Del Giovane Marco

Iscritto all'albo:

Geometri

Prov. Roma

N. 7388

Scheda n. 1

Scala 1:200

Box n° 1

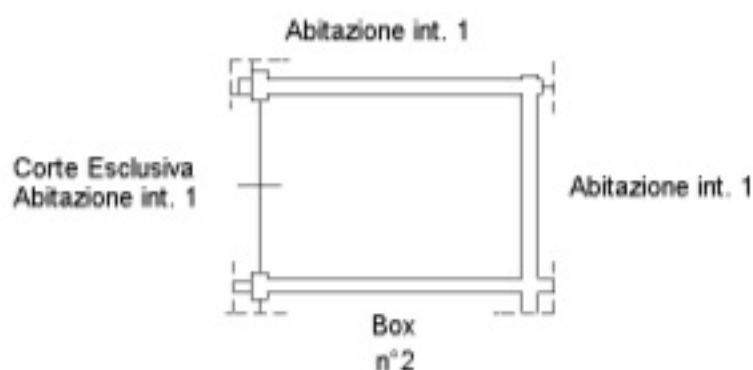

**PIANTA PIANO TERRA**

**h = 2.40 mt**



Catasto dei Fabbricati - Situazione al 16/11/2025 - Comune di ANZIO(A323) - < Foglio 10 - Particella 2573 - Subalterno 4 >  
VIA DELLA BATTERIA SIACCI n. SNC Interno 1 Piano T

**Agenzia del Territorio  
CATASTO FABBRICATI**

Ufficio provinciale di Roma

<b>ELABORATO PLANIMETRICO</b>	Compilato da: Del Giovane Marco	Iscritto all'albo: Geometri	Prov. Roma	N. 7388
Comune di Anzio	Sezione:	Foglio: 10	Particella: 2573	Protocollo n. RM1701272 del 01/12/2009
Dimostrazione grafica dei subalterni			Tipo Mappale n. 1377863 del 22/09/2009 Scala 1 : 500	

**PIANTA PIANO TERRA**

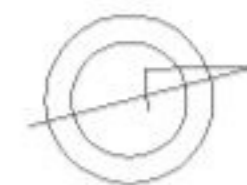
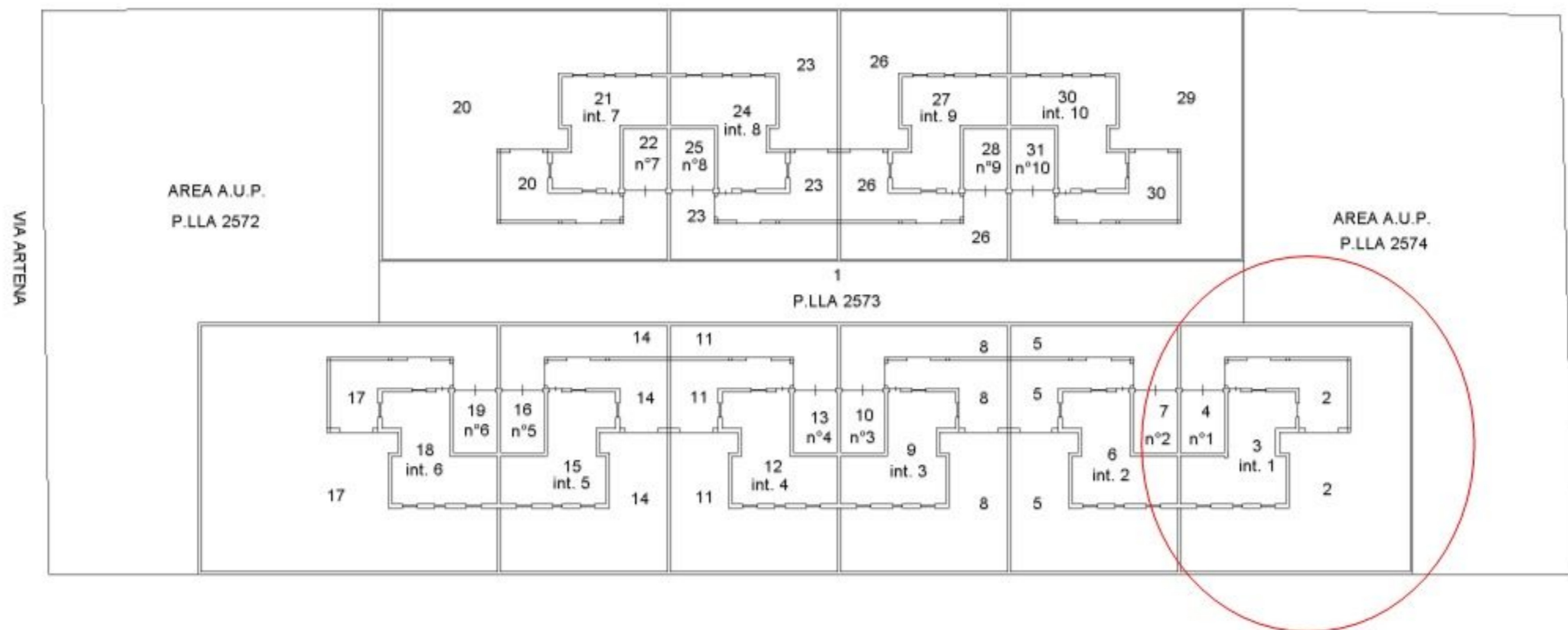

Data: 16/11/2025 - n. 748 37 - Richiedente: Telematico  
Totale schede: 1 - Formato di acquisizione: A3(297x420) - Formato stampa richiesto: A3(297x420) - Fattore di scala non utilizzabile  
Ultima planimetria in atti