

MODULARIO
F. rig. rend. 488



MINISTERO DELLE FINANZE
DIREZIONE GENERALE DEL CATASTO E DEI SERVIZI TECNICI ERARIALI

Mod. A (Nuovo Catasto Edilizio Urbano)

Lire
150

NUOVO CATASTO EDILIZIO URBANO

(R. DECRETTO-LEGGI 13 APRILE 1939, N. 652)

Planimetria dell'immobile situato nel Comune di SAN PIER D'ISOHTO Via DANTE n. 44

Ditta TONIN GIOVANNI et al. Fogliato-REDIPUGLIA il 31-05-1941

Allegata alla dichiarazione presentata all'Ufficio Tecnico Erariale di GORIZIA

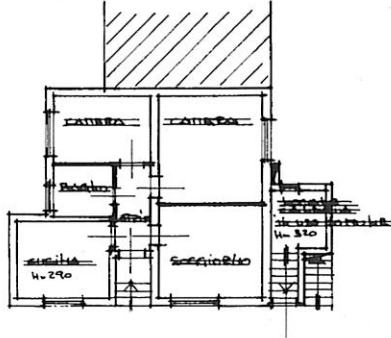

PIANO TERRA

522

HC CB 3 SVL. 85
72 3

ORIENTAMENTO



SCALA DI 1:200

SPAZIO RISERVATO PER LE ANNOTAZIONI D'UFFICIO

DATA 23/11/90
PROT. N° 549

Compilata dal GEOMETRA
GIOVANNI TOLETO
(Firma, nome e cognome del tecnico)

Iscritto all'Albo dei GEOMETRI
della Provincia di GORIZIA

DATA 21-11-1990

Firma:

MODULARIO
F. n. rend. 498



MINISTERO DELLE FINANZE
DIREZIONE GENERALE DEL CATASTO E DEI SERVIZI TECNICI ERARIALI

MOD. A (Nuovo Catasto Edilizio Urbano)

Lire
150

NUOVO CATASTO EDILIZIO URBANO

(R. DECRETO-LEGGE 13 APRILE 1939, N. 652)

Planimetria dell'immobile situato nel Comune di SAN PIER D'ISOHRO Via DANTE n. 42
Ditta TOHIL GIAHERANCO ut. a Fogliato-REDIGLIA IL 31-05-1947
Allegata alla dichiarazione presentata all'Ufficio Tecnico Erariale di GORIZIA

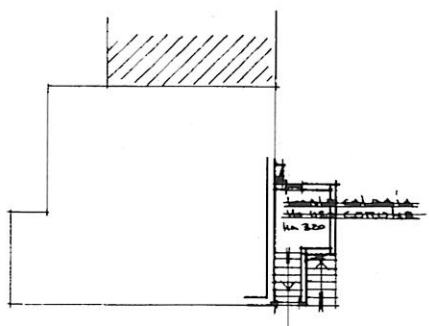

Piano Terra

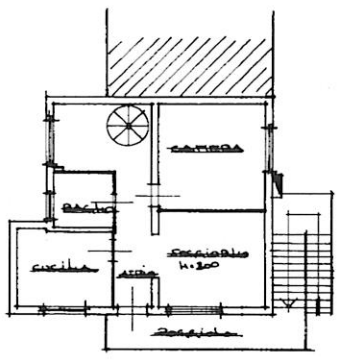

Primo Piano

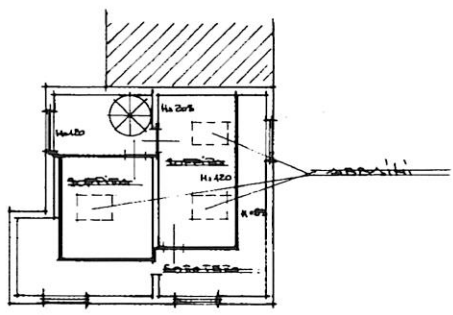

Secondo Piano

522

ORIENTAMENTO



SCALA DI 1:200

MC CB 3 ES - 2
SVIL. 3
1-2

SPAZIO RISERVATO PER LE ANNOTAZIONI D'UFFICIO

DATA
PROT. N° 5214

Compilata dal GEOMETRA
(Titolo, nome e cognome del tecnico)
GIOVANNI POLETO
Iscritto all'Albo dei GEOMETRI
della Provincia di GORIZIA
DATA 21-11-1990
Firma: *[Signature]*

MODULARIO
F. rog. rend. 497



MINISTERO DELLE FINANZE
DIPARTIMENTO DEL TERRITORIO

CATASTO EDILIZIO URBANO (RDL 13-4-1939, n. 652)

MOD. **BN** (CEU)

LIHE
500

Planimetria di u.i.u. in Comune di **SAN PIER D'ISONZO** via **DANTE ALIGHIERI** CIV. **42**

PIANO TERRA

#=2.30



RIMESSA

COPIA DI MAPPA
C.C. SAN PIER D'ISONZO
F.M. 3
Scala 1:1000

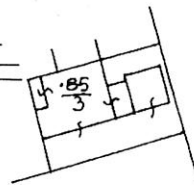

ORIENTAMENTO



SCALA DI 1:200

Roma - Istituto Poligrafico e Zecca dello Stato - P.V.

Catasto dei fabbricati - Situazione al 28/06/2024 - Comune di SAN PIER D'ISONZO(1082) - < Sez. urbana B - Foglio 3 - Particella 85/3 - Subalterno 4 >
VIA D. ALIGHIERI n. 42 Piano T

Dichiarazione di N.C.
Denuncia di variazione
Ultima planimetria in atti

Compilata dal **GEOMETRA**
BIATTI ARIANO
(Titolo, cognome e nome)

RISERVATO ALL'UFFICIO

Data presentazione: 18/06/1999 - Data: 28/06/2024 - n. T250265 - Richiedente: LGNDNC58H28E098R

Identificativo catastale: **85/3** sub **3**
Totale schede: **3** Formato di acquisizione: **A4(210x297)** nel formato di stampa: **A4(210x297)**

data **16/06/99** Firma