

PERIZIA RE 251_2025
LOTTO 1 – BENI 1 E 2
ALLEGATO 3
PLANIMETRIE CATASTALI



**Agenzia del Territorio
CATASTO FABBRICATI
Ufficio Provinciale di
Genova**

Dichiarazione protocollo n. GE0298842 del 09/08/2007	
Planimetria di u.i.u. in Comune di Torriglia	
Frazione Alpicella civ.	
Identificativi Catastali:	Compilata da:
Sezione:	Iscritto all'albo: Geometri
Foglio: 36	Prov. Genova
Particella: 508	N. 2824
Subalterno: 2	

Scheda n. 1 Scala 1:100

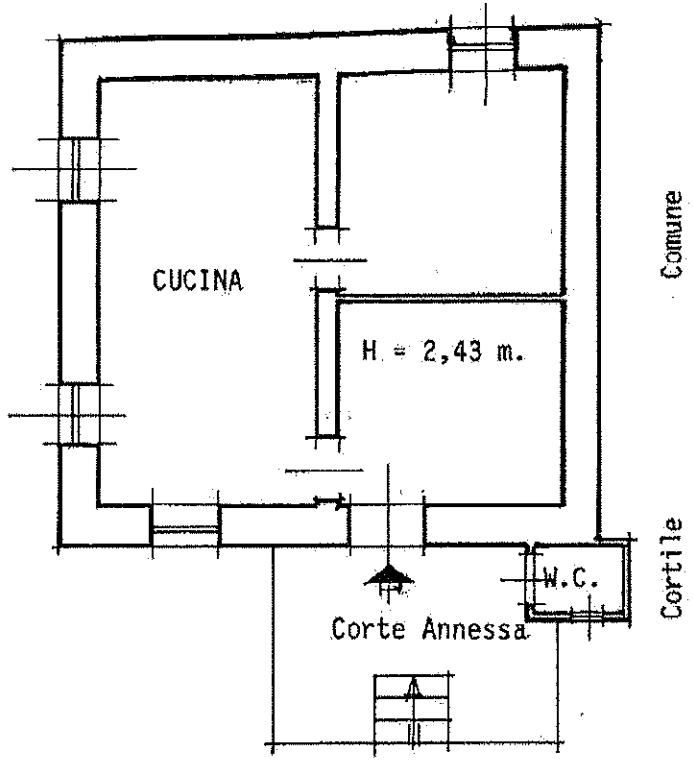

PIANO PRIMO (RIALZATO)

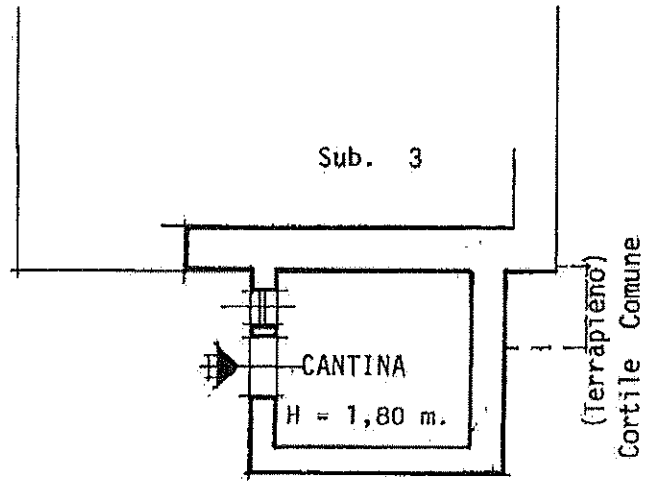

PIANO TERRA (SEMINT.)

Comune di Torriglia - Situazione al 09/10/2025 - Comune di TORRIGLIA (C.298) - Foglio 36 Particella 508 Subalterno 2 - LOCALITA' ALPICELLA Piana T-1

Firmato Da: RAFFAELLA BELLINO Emesso Da: ARUBAPEC EU QUALIFIED CERTIFICATES CA G1 Serial#: 7247524cfff12e31fd1e0e8f5e6b9e25c

Agenzia del Territorio
CATASTO FABBRICATI
Ufficio Provinciale di
Genova

Dichiarazione protocollo n. GE0298842 del 09/08/2007	
Planimetria di u.i.u. in Comune di Torriglia	
Frazione Alpicella civ.	
Identificativi Catastali:	Compilata da:
Sezione:	Iscritto all'albo:
Foglio: 36	Geometri
Particella: 508	Prov. Genova
Subalterno: 3	N. 2824

Scheda n. 1 Scala 1:100

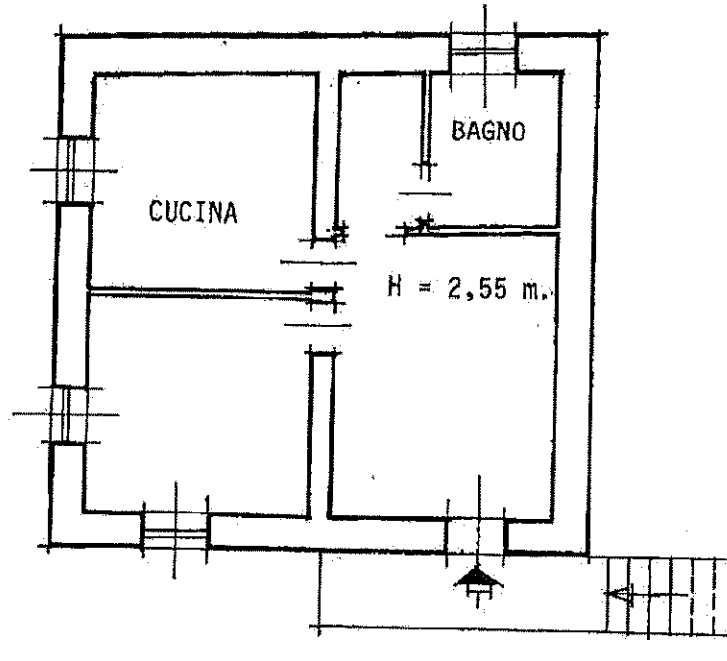

PIANO SECONDO

Cortile Comune

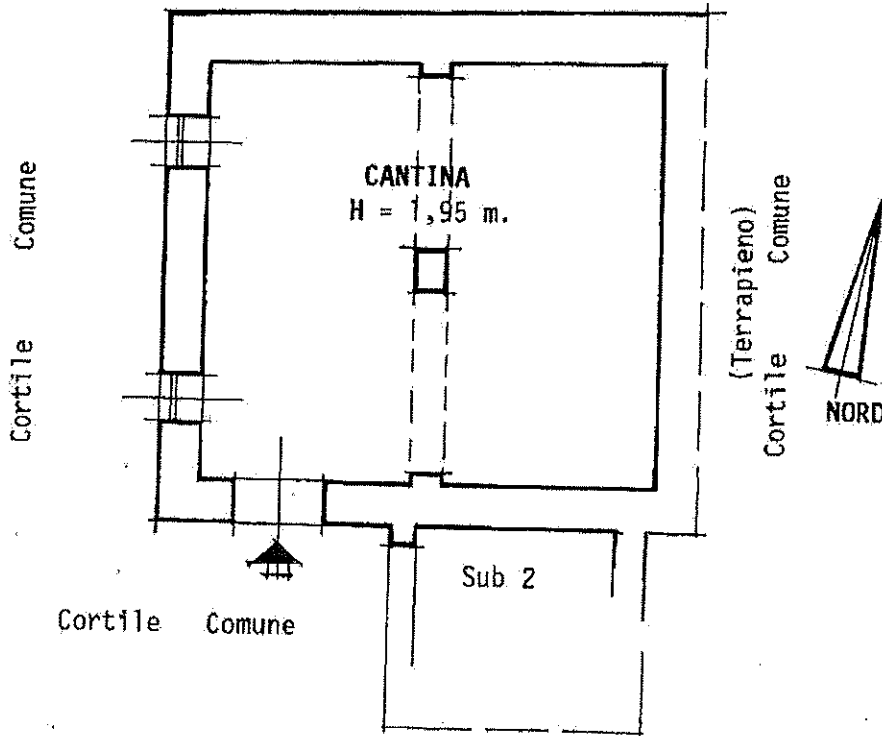

PIANO TERRA (SEMINTERRATO)

Catasto dei fabbricati - Situazione al 09/10/2025 - Comune di TORRIGLIA (L.299) - < Foglio 36 Particella 508 Subalterno 3 >
LOCALITA' ALPICELLA, Piano T.3



N=7400

Direzione Provinciale di Genova Ufficio Provinciale - Territorio - Direttore

D=20000



Vis. tel.

I Particella: 507

Comune: (GE) TORRIGLIA
Foglio: 36

Scala originale: 1:1000
Dimensione cornice: 267.000 x 189.000 m. Protocollo pratica T384266/2025

30-Lug-2025 19:12:57

Firmato Da: RAFFAELLA BELLINO Emesso Da: ARUBAPEC EU QUALIFIED CERTIFICATES CA G1 Serial#: 7247524c4ff126311fd1e0e8f5e6b3e25c

