

MODULARIO
F Cat. S T 318



MINISTERO DELLE FINANZE
DIREZIONE GENERALE DEL CATASTO E DEI SERVIZI TECNICI ERARIALI

Mod. B (Nuovo Catasto Edilizio Urbano)

Lire
15

NUOVO CATASTO EDILIZIO URBANO

(R. DECRETO-LEGGE 13 APRILE 1939, N. 652)

100
Planimetria dell'immobile situato nel Comune di NIZZA MONF. Via Piazza Marconi

Ditta ALBENGA Giovanni n. Nizza Monferrato 12/7/1932

Allegata alla dichiarazione presentata all'Ufficio Tecnico Erariale di ASTI

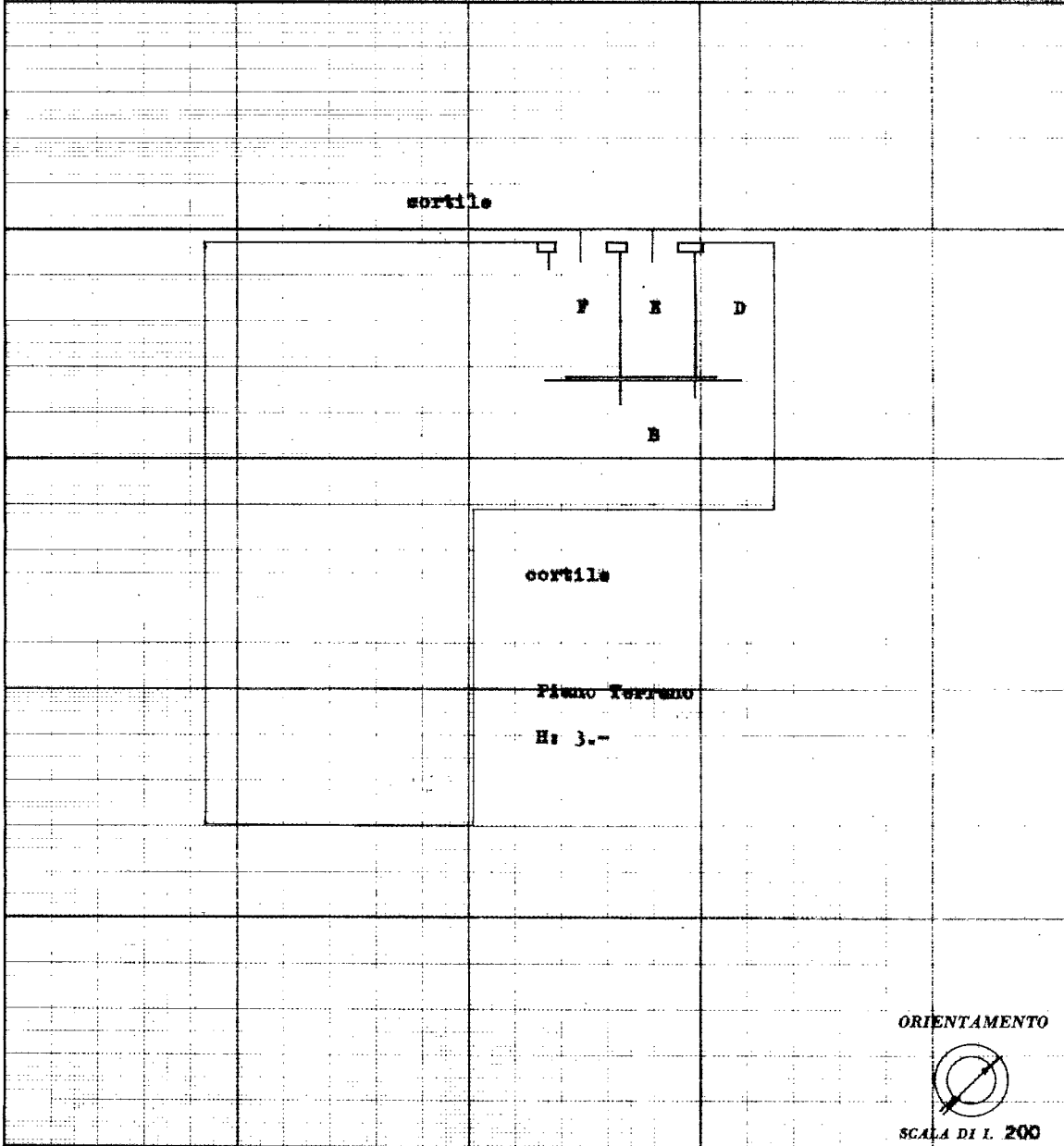

SPAZIO RISERVATO PER LE ANNOTAZIONI D'UFFICIO	
DATA	
PROT. N°	19 NOV 1975
	338

Compilata dal **Ing. SOAVE BIAGIO**

Iscritto all'Albo degli Ingegneri
della Provincia di ASTI

DATA 29/4/975

Firma: *[Handwritten Signature]*

TELEFONO:

Ultima planimetria in atti

Catasto dei Fabbricati - Situazione al 20/11/2025 - Comune di NIZZA MONFERRATO(F902) - < Foglio 12 - Particella 204 - Subalterno 5 >
PIAZZA GUGLIELMO MARCONI n. 43 Piano T

**Agenzia delle Entrate
CATASTO FABBRICATI
Ufficio Provinciale di
Asti**

Dichiarazione protocollo n. AT0058457 del 19/12/2018

Planimetria di u.i.u. in Comune di Nizza Monferrato

Piazza Marconi

civ. 43

Identificativi Catastali:

Sezione:
Foglio: 12
Particella: 204
Subalterno: 27

Compilata da:
Sedici Christian
Iscritto all'albo:
Geometri

Prov. Asti

N. 01623

Scheda n. 1

Scala 1:200

PIANTA PIANO TERZO (4 P.F.T.)

H = 2,95 mt

Distacco da piazza Guglielmo Marconi

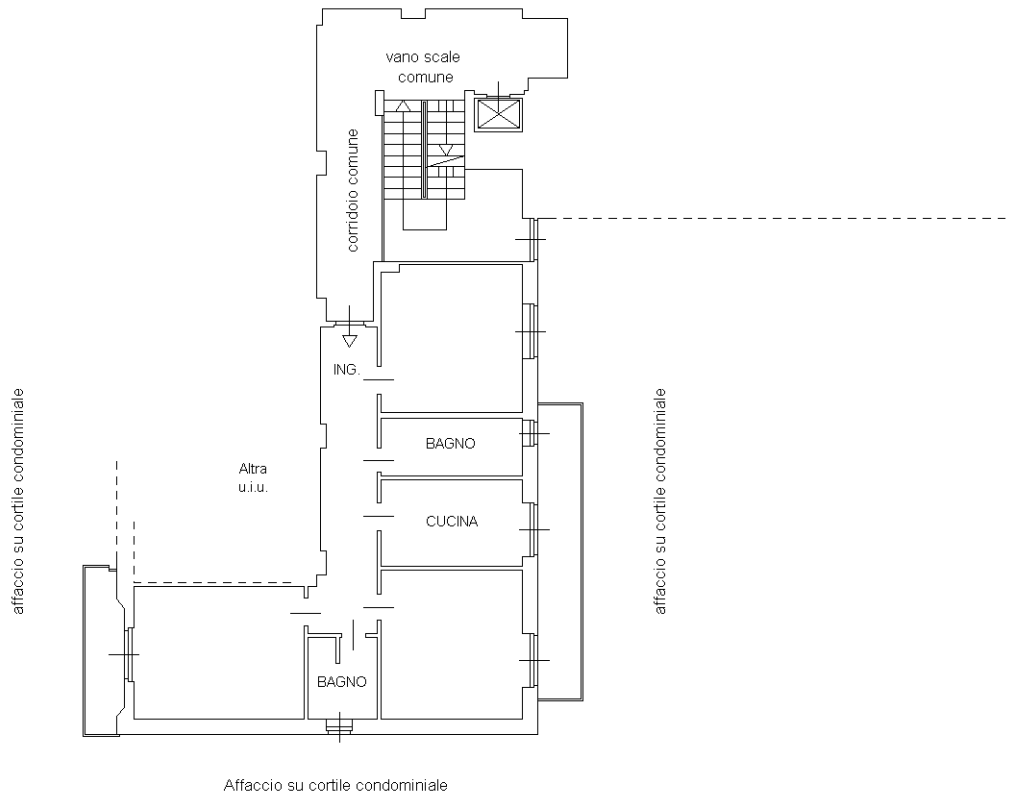

N



Ultima planimetria in atti

Agenzia delle Entrate
CATASTO FABBRICATI
Ufficio Provinciale di
Asti

Dichiarazione protocollo n. AT0058457 del 19/12/2018

Planimetria di u.i.u. in Comune di Nizza Monferrato

Piazza Marconi

civ. 43

Identificativi Catastali:

Sezione:

Foglio: 12

Particella: 204

Subalterno: 27

Compilata da:

Sedici Christian

Iscritto all'albo:

Geometri

Prov. Asti

N. 01623

Scheda n. 2

Scala 1:200

PIANTA PIANO TERRA (1 P.F.T.)

H = 2,95 mt

Distacco da piazza Guglielmo Marconi

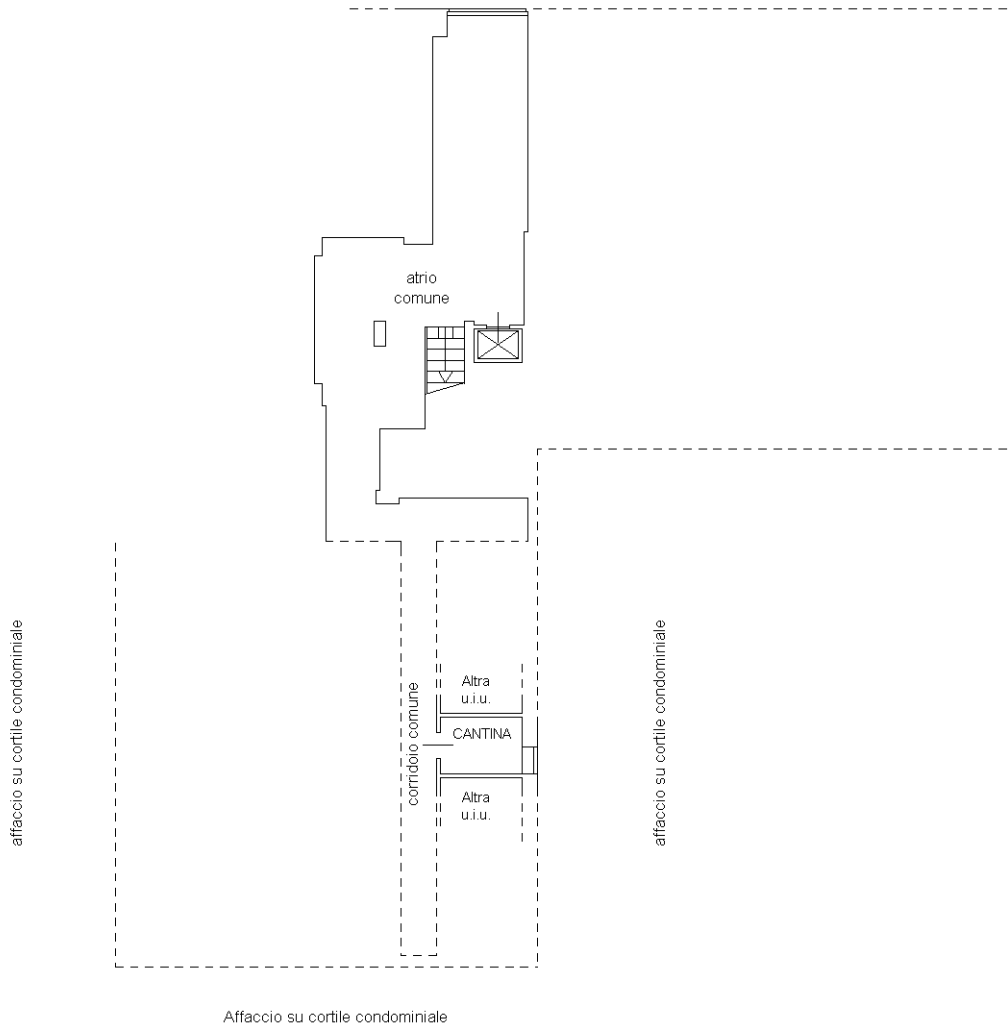

Catasto dei Fabbricati - Situazione al 20/11/2025 - Comune di NIZZA MONFERRATO(F902) - < Foglio 12 - Particella 204 - Subalterno 27 >
PIAZZA GUGLIELMO MARCONI n. 43 Piano 3-T

Ultima planimetria in atti