

Economicamente unita all'unità immobiliare in
#. 164/A P/lla 332/7 sc1

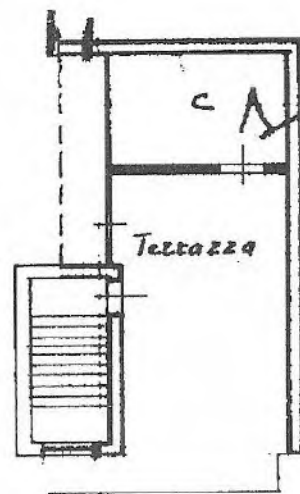

Foglio 164 all. A
Partic. 332

Via Reconati

Piano Attico
h. mt. 3,00



02713097

SPAZIO RISERVATO PER LE ANNOTAZIONI D'UFFICIO

DATA

PROT. N°

59/78

Scheda

n° 4

Completata dal *CA*

(Titolo)

Registrato all'Albo

della Provincia di

DATA 22/7/77

ARUBAPEC EU QUALIFIED CERTIFICATES CA G1 Serial#: 2421593de294d25ff037531b40afa13f