

MODULARIO
P. - Cat. S. T. - 88



MINISTERO DELLE FINANZE

Mod. A (Nuovo Catasto Edilizio Urbano)

DIREZIONE GENERALE DEL CATASTO E DEI SERVIZI TECNICI ERARIALI

Lire
30

NUOVO CATASTO EDILIZIO URBANO

(R. DECRETO-LEGGE 13 APRILE 1960, N. 632)

Planimetria dell'immobile situato nel Comune di Va. Cabrera Via Celso-Menta - s/b Chiesa nuova

Ditta Buaritta Gaspare e Marazzano Costanza coniugi

Allegata alla dichiarazione presentata all'Ufficio Tecnico Erariale di TRAPANI

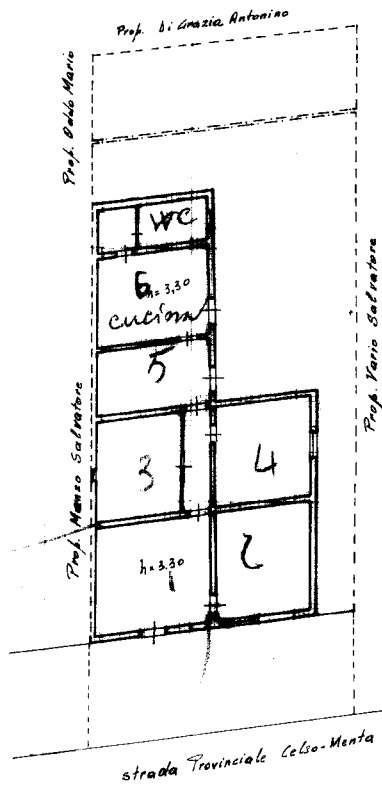

PIANTA PIANO TERRA

ORIENTAMENTO



SCALA DI 1: 200

1318490



SPAZIO RISERVATO PER LE ANNOTAZIONI D'UFFICIO

DATA	21/12/1972
PROT. N°	1274

Compilata dal Geom. Susanna Giuseppa
(Titolo, nome e cognome del tecnico)

Iscritto all'Albo dei Geometri
della Provincia di TRAPANI

DATA 20-12-1972

Firma: [Signature]

REPERITO POLIGRAFICO DELLO STATO