

**TRIBUNALE ORDINARIO DI SAVONA  
ESPROPRIAZIONE IMMOBILIARE 148/2025**

**ALLEGATO A  
mappa e planimetria catastale**



Giudice dott. Davide Atzeni  
**Agenzia delle Entrate**  
**CATASTO FABBRICATI**  
 Ufficio Provinciale di  
**Savona**

Dichiarazione protocollo n. SV0018357 del 13/03/2015

Planimetria di u.i.u. in Comune di Laigueglia

Bergamo

civ. 1

Identificativi Catastali:

Sezione:

Foglio: 4

Particella: 2044

Subalterno: 17

Compilata da:

Scazzariello Roberta

Iscritto all'albo:

Architetti

Prov. Genova

N. 3793

Scheda n. 1

Scala 1:200

PIANO PRIMO

SUB. 17

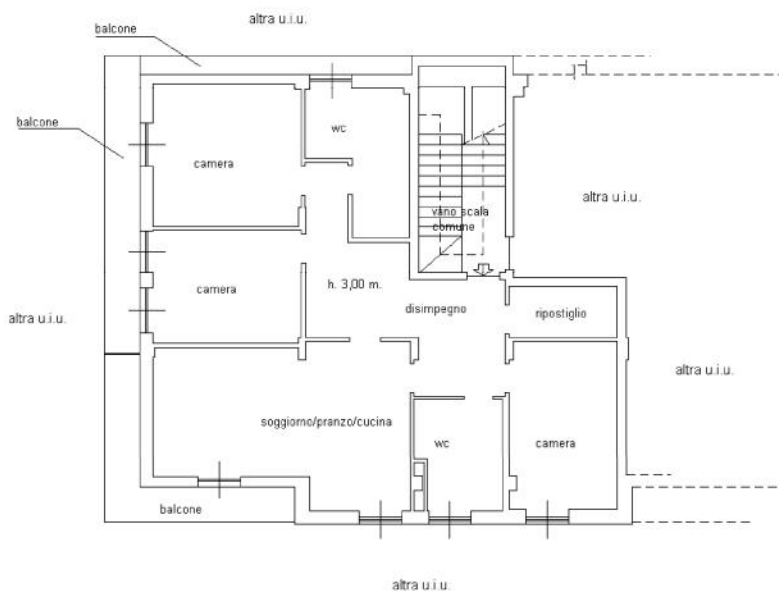

Ultima planimetria in atti

**planimetria catastale - Comune di Laigueglia - Foglio 4 - mapp 2044 sub 17**

Totale schede: 1 - Formato di acquisizione: A4(210x297) - Formato stampa richiesto: A4(210x297)

**CTU arch. Mauro Micheletti**

**Corso Italia 29/10 - 17100 Savona - tel 3475427032 - mmacstudio@gmail.com**

Catasto dei Fabbricati - Situazione al 12/11/2025 - Comune di LAIGUEGLIA(E414) - < Foglio 4 - Particella 2044 - Subalterno 17 >  
 VIA BERGAMO n. 1 Piano I

Giudice dott. Davide Atzeni

<b>ELABORATO PLANIMETRICO</b>	Compilato da: Scazzarriello Roberta	Iscritto all'albo: Architetti	Prov. Genova	N. 3793
Comune di Laignueglia	Sezione: 4	Foglio: 4	Particella: 2044	del 18/05/2016
Dimostrazione grafica dei subalterni		Tipo Mappale n. del del Scala 1 : 500		

PIANO PRIMO SOTTOSTRADA

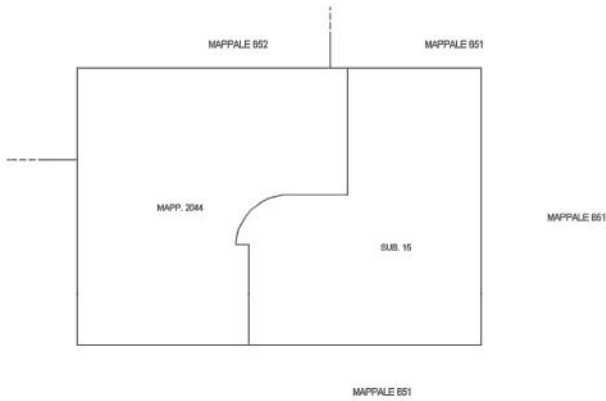

PIANO TERRA

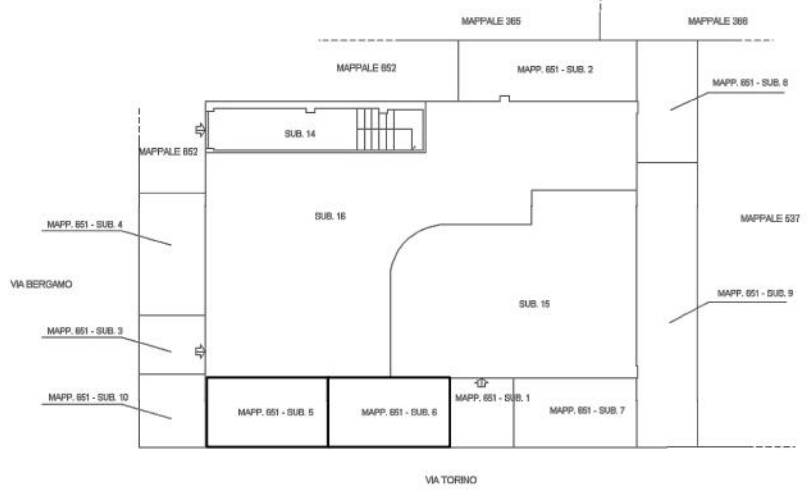

PIANO PRIMO

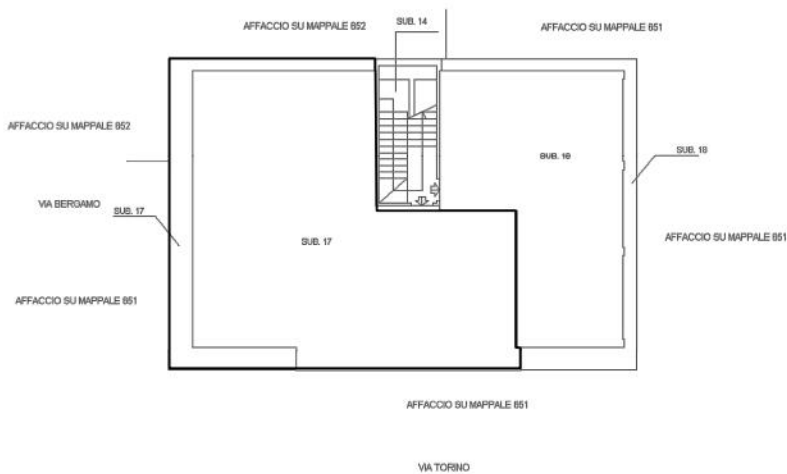

Ultima planimetria in atti

Data: 12/11/2025 - 1304778 - Riconoscimento: Romano

Totale schede: 1 - Formato di acquisizione: A3(297x420) - Formato stampa richiesto: A4(210x297) - Fattore di scala non utilizzato

**Elaborato planimetrico - Comune di Laignueglia - Foglio 4 - mapp 2044**

**CTU arch. Mauro Micheletti**  
**Corso Italia 29/10 - 17100 Savona - tel 3475427032 - mmacstudio@gmail.com**

Elaborato Planimetrico - Catasto dei Fabbricati - Situazione al 12/11/2025 - Comune di LAIGUEGLIA (E414) - < Foglio 4 Particella 2044 >

**TRIBUNALE ORDINARIO DI SAVONA**  
**ESPROPRIAZIONE IMMOBILIARE 148/2025**

**ALLEGATO B**  
**pianta e documentazione fotografica**

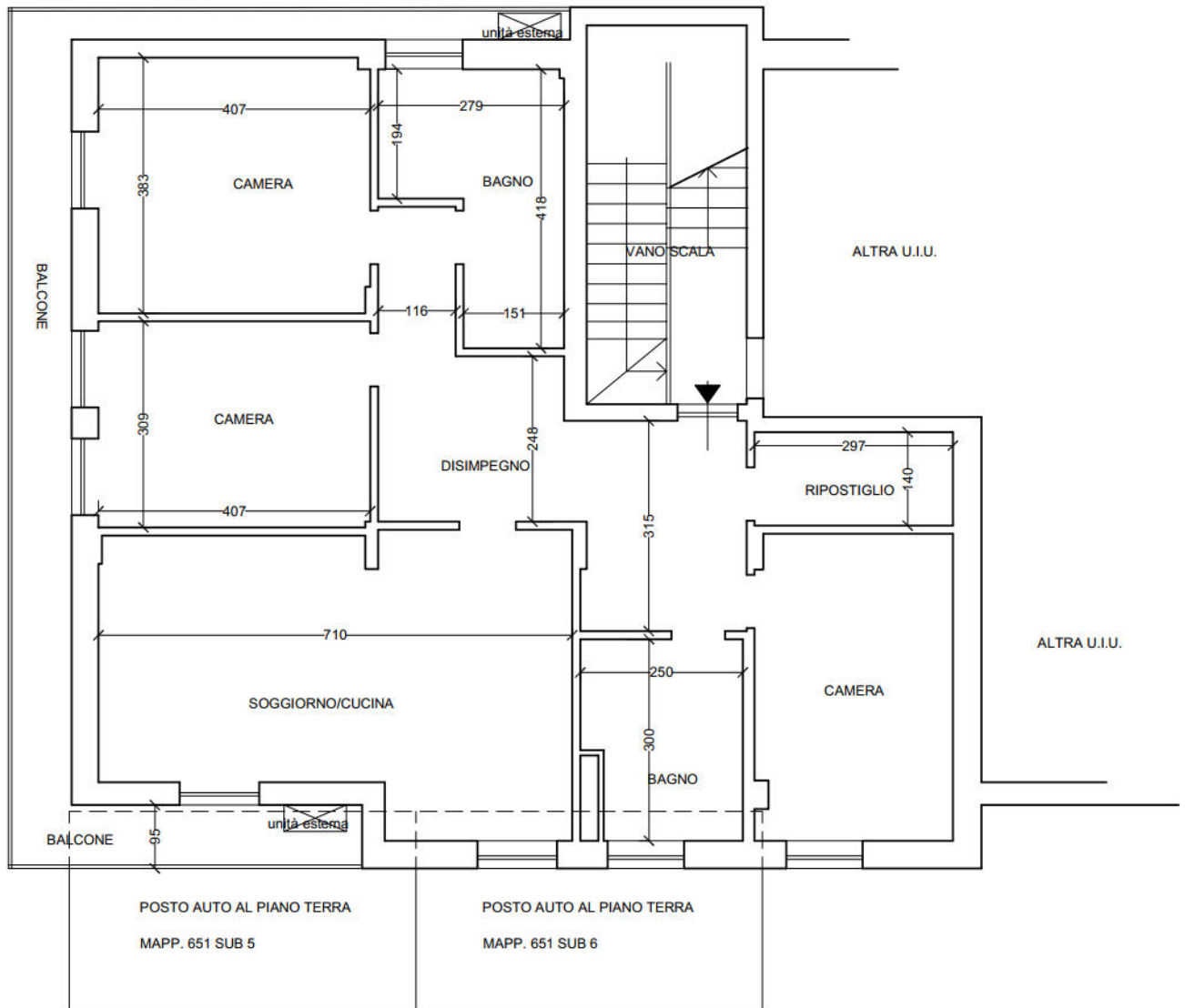



1) Ingresso civ. 5 Via Bergamo



2) Incrocio Via Torino con Via Bergamo



3) Posti auto pertinenti su Via Torino



4) Soggiorno



5) Zona cucina nel soggiorno



6) Disimpegno notte

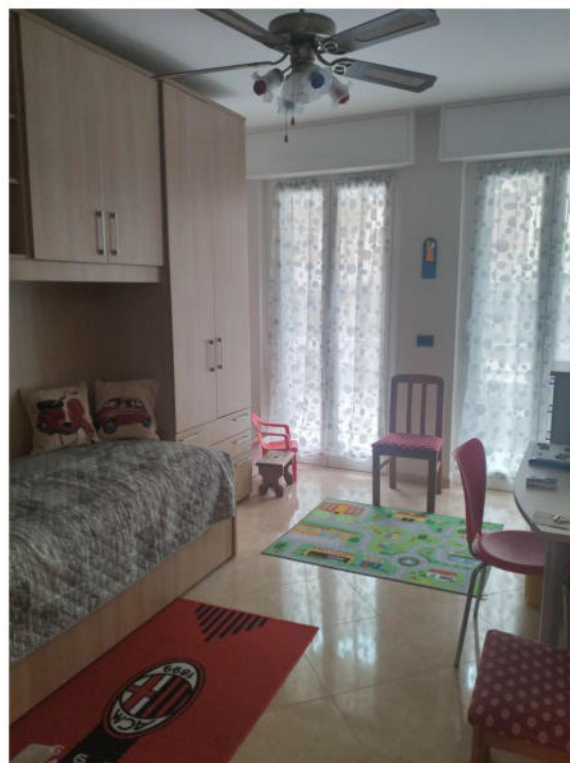

7) Camera da letto con affaccio sul balcone ovest



8) Camera da letto con affaccio sul balcone ovest



9) Bagno a servizio zona notte



10) Bagno a servizio zona notte



11) Ingresso e ripostiglio



12) Camera sud



13) Bagno zona giorno



14) Balcone sul prospetto nord



15) Balcone sul prospetto ovest