

TRIBUNALE DI BARI

Sezione Esecuzioni Immobiliari

- ALLEGATI FOTOGRAFICI -



PROCEDURA ESECUTIVA
R. G. E. n. 26/2025

Promossa da:

Contro:

G.E.: Dott.ssa Marisa Attollino

Lotto Unico

*Abitazione in Bari alla via Giovanni Pascoli 13
in catasto al foglio **25** ptc. **431** sub.4.*



Ing. Daniele Picerno

Piazza Alcide De Gasperi 1/A - 70020 - Poggiorsini (BA) - Tel/Fax: 0803231035 – Mob.: 3476459236

E.mail: danielepicerno@libero.it – PEC: daniele.picerno7172@pec.ordingbari.it

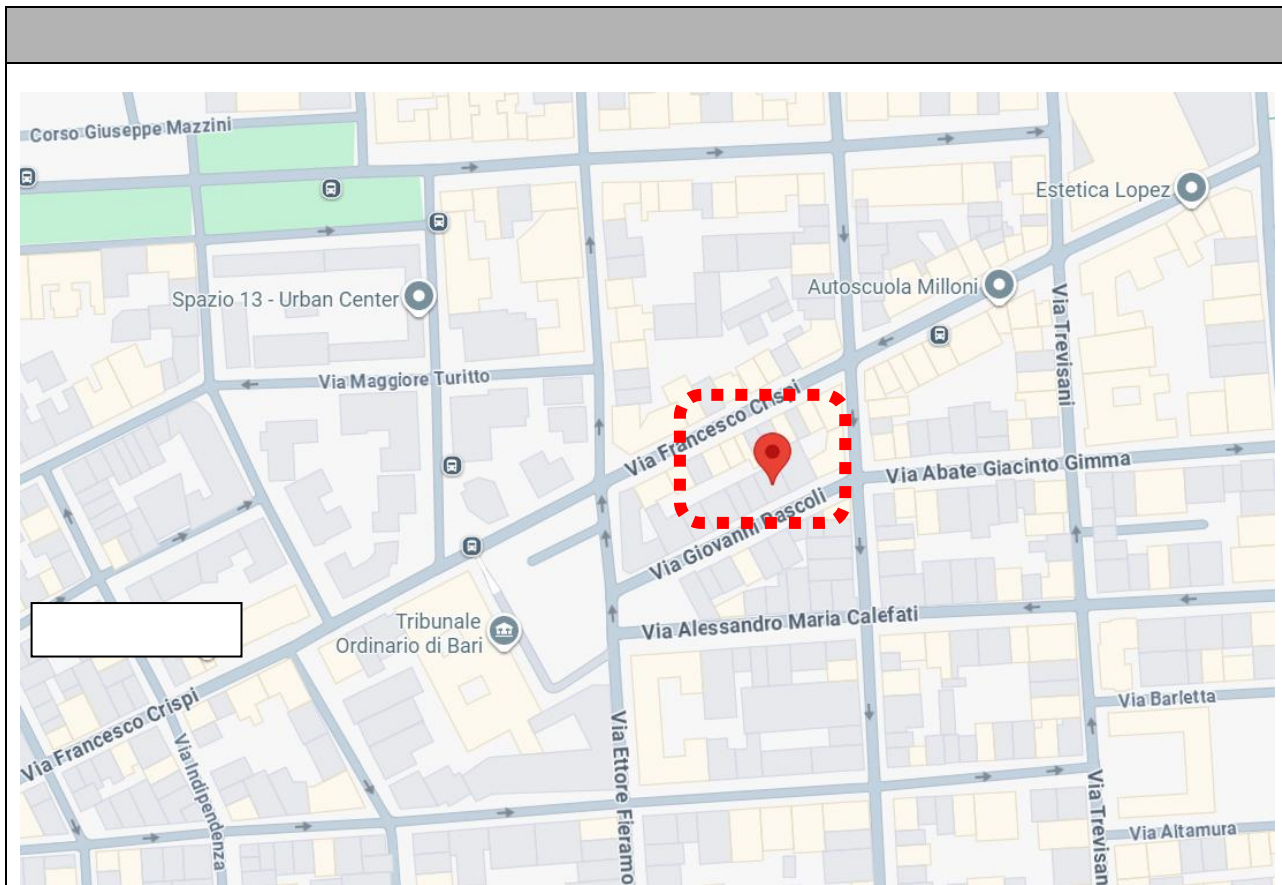

Inquadramento toponomastico del lotto e sovrapposizione della mappa catastale su ortofoto (fg 25 pct. 431 (già 405)). (Coordinate geografiche: 41.124346, 16.857967)

Tribunale di Bari – Sez. Esecuzioni Imm.ri – Procedura n. R.G.E. 26/2025 – G.E. Dott.ssa Marisa Attollino
ALLEGATO: Documentazione fotografica dello stato dei luoghi_Lotto Unico.



Ing. Daniele Picerno

Piazza Alcide De Gasperi 1/A - 70020 - Poggiorsini (BA) - Tel/Fax: 0803231035 - Mob.: 3476459236

E.mail: danielepicerno@libero.it - PEC: daniele.picerno7172@pec.ordingbari.it



Prospetto esterno e vedute interne dell'androne condominiale.

Tribunale di Bari - Sez. Esecuzioni Imm.ri - Procedura n. R.G.E. 26/2025 - G.E. Dott.ssa Marisa Attollino
ALLEGATO: Documentazione fotografica dello stato dei luoghi_Lotto Unico.



Ing. Daniele Picerno

Piazza Alcide De Gasperi 1/A - 70020 - Poggiorsini (BA) - Tel/Fax: 0803231035 - Mob.: 3476459236

E.mail: danielepicerno@libero.it - PEC: daniele.picerno7172@pec.ordingbari.it



Vedute interne della zona giorno prospiciente via G. Pascoli.

Tribunale di Bari - Sez. Esecuzioni Imm.ri - Procedura n. R.G.E. 26/2025 - G.E. Dott.ssa Marisa Attollino
ALLEGATO: Documentazione fotografica dello stato dei luoghi_Lotto Unico.



Ing. Daniele Picerno

Piazza Alcide De Gasperi 1/A - 70020 - Poggiorsini (BA) - Tel/Fax: 0803231035 - Mob.: 3476459236

E.mail: danielepicerno@libero.it - PEC: daniele.picerno7172@pec.ordingbari.it

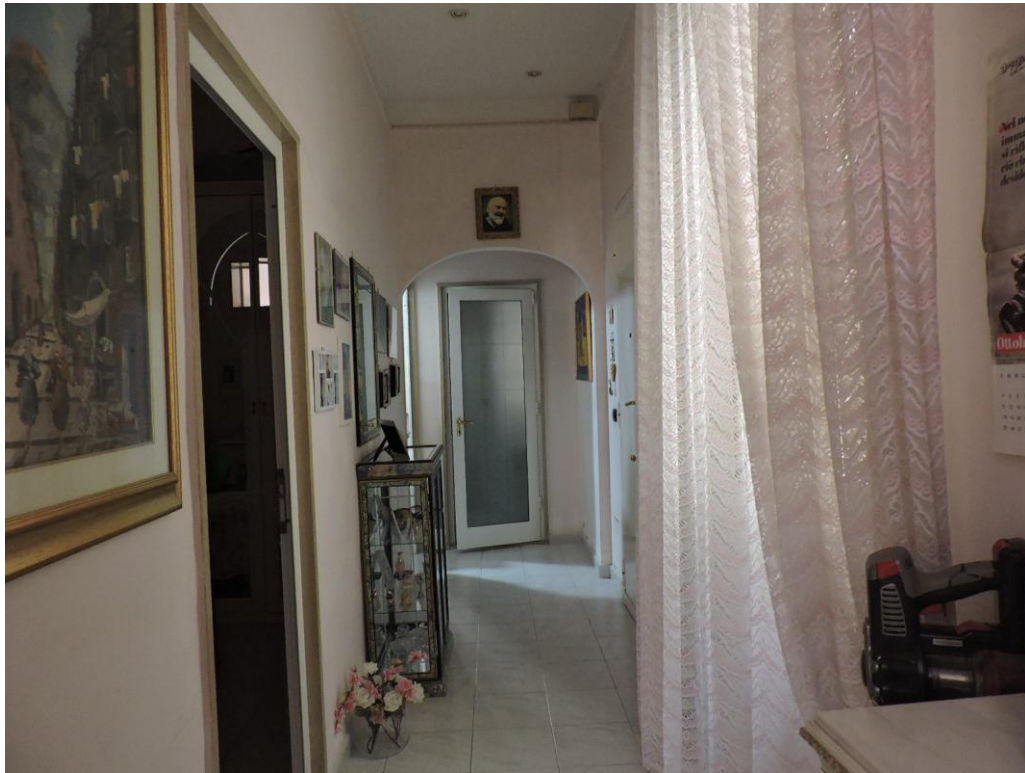

Veduta interna della zona giorno verso il disimpegno. Disimpegno.

Tribunale di Bari - Sez. Esecuzioni Imm.ri - Procedura n. R.G.E. 26/2025 - G.E. Dott.ssa Marisa Attollino
ALLEGATO: Documentazione fotografica dello stato dei luoghi_Lotto Unico.



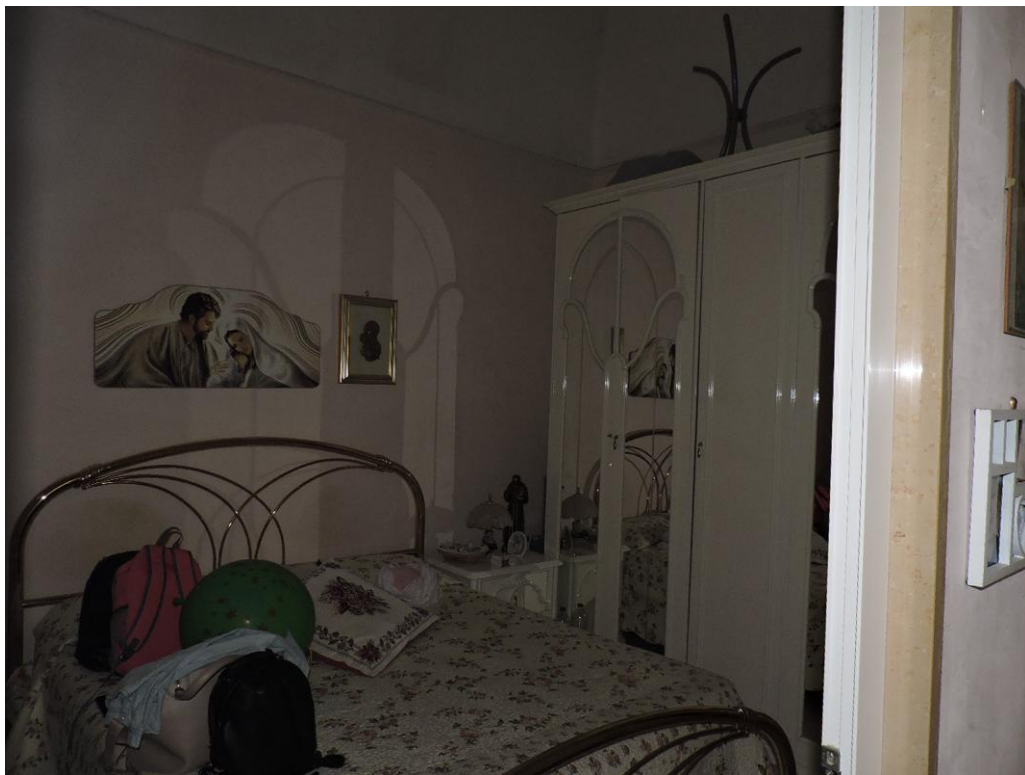

Camera da letto.





Disimpegno, bagno e tinello.





Veduta dall'interno del tinello verso il balcone verandato. Veranda.



Ing. Daniele Picerno

Piazza Alcide De Gasperi 1/A - 70020 - Poggiorsini (BA) - Tel/Fax: 0803231035 - Mob.: 3476459236

E.mail: danielepicerno@libero.it - PEC: daniele.picerno7172@pec.ordingbari.it



Veranda

