

MODULARIO
F. rig. rend. 497



MINISTERO DELLE FINANZE
DIREZIONE GENERALE DEL CATASTO E DEI SS TT.EE.
CATASTO EDILIZIO URBANO (RDL 13-4-1939, n. 652)

MOD. **BN** (CEU)

LIRE
250

Planimetria di u.i.u. in Comune di CIVITAVECCHIA via PRG (BORGATA AURELIA) civ. 530

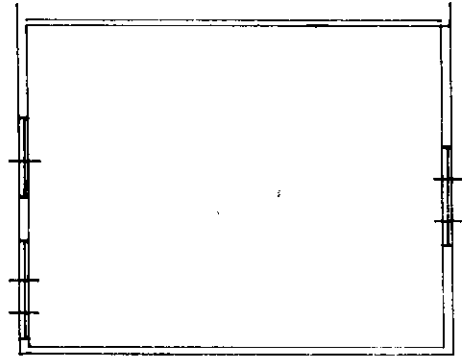

FABBRICATO C17
PIANO SEMINTERRATO
GARAGE N.6 h= 2.40

ORIENTAMENTO

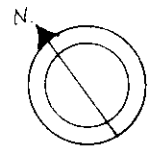

SCALA DI 1: 200

Roma - Istituto Poligrafico e Zecca dello Stato - P.V.

Catasto dei Fabbricati - Situazione al 22/11/2022 - Comune di CIVITAVECCHIA (C773) - < Foglio 5 - Particella 530 - Subaltemo 7 >
VIA WOLFGANG AMADEUS MOZART - Interno 6 Piano SI

Dichiarazione di N.C.
Per variazioni
Ultima planimetria in atti

Compilata dal Geom. Carai Enrico
(Titolo, cognome e nome)

RISERVATO ALL'UFFICIO

Data presentazione: 23/10/1991 Data: 22/11/2022 - n. T67627 - Richiedente: CHNNLC65T47H224Z

Totale schede: 1 - Formato di acquisizione: A4(210x297) - Formato di stampa: A4(210x297)
n. 530 sub 7 della provincia di RO n. 5887

data 31-1-91 Firma [Signature]

