

**Agenzia del Territorio
CATASTO FABBRICATI
Ufficio Provinciale di
Caserta**

Dichiarazione protocollo n. CE0516053 del 12/11/2008

Planimetria di u.i.u. in Comune di Orta Di Atella

Strada Provinciale Orta Marcianise

civ. SNC

Identificativi Catastali:

Sezione:

Foglio: 6

Particella: 5224

Subalterno: 52

Compilata da:

Iovinella Francesco

Iscritto all'albo:
Geometri

Prov. Napoli

N. 6128

Scheda n. 1

Scala 1:100

**PIANTA PIANO TERZO
SUB 52 SCALA C INT.9 H=2.70 mt.**

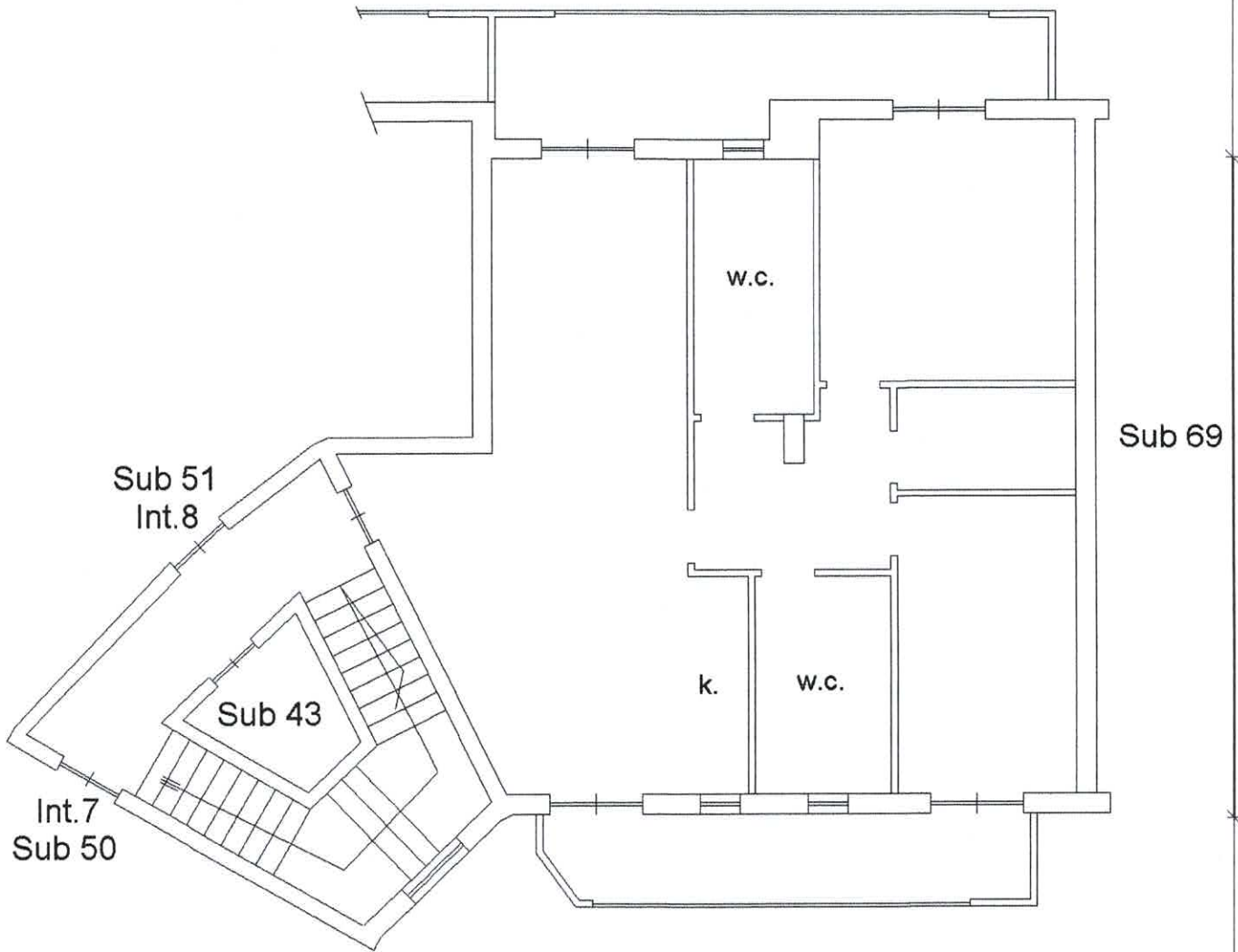

orientamento



Ultima planimetria in atti

Data: 01/10/2024 - n. T156539 - Richiedente: PAABBR80A43B715H

Totale schede: 1 - Formato di acquisizione: A4(210x297) - Formato stampa richiesto: A4(210x297)

Catasto dei Fabbricati - Situazione al 01/10/2024 - Comune di ORTA DI ATELLA(G130) - < Foglio 6 - Particella 5224 - Subalterno 52 >

VIA DEL BARONE n. SNC Edificio 2 Scala C Interno 9 Piano 3
Firmato Da: BARBARA APA Emesso Da: ARUBAPEC EU QUALIFIED CERTIFICATES CA G1 Serial#: 597e6891de1cad45f7ba87186198d30