

FRONTE VIA CORIO MAZZINI

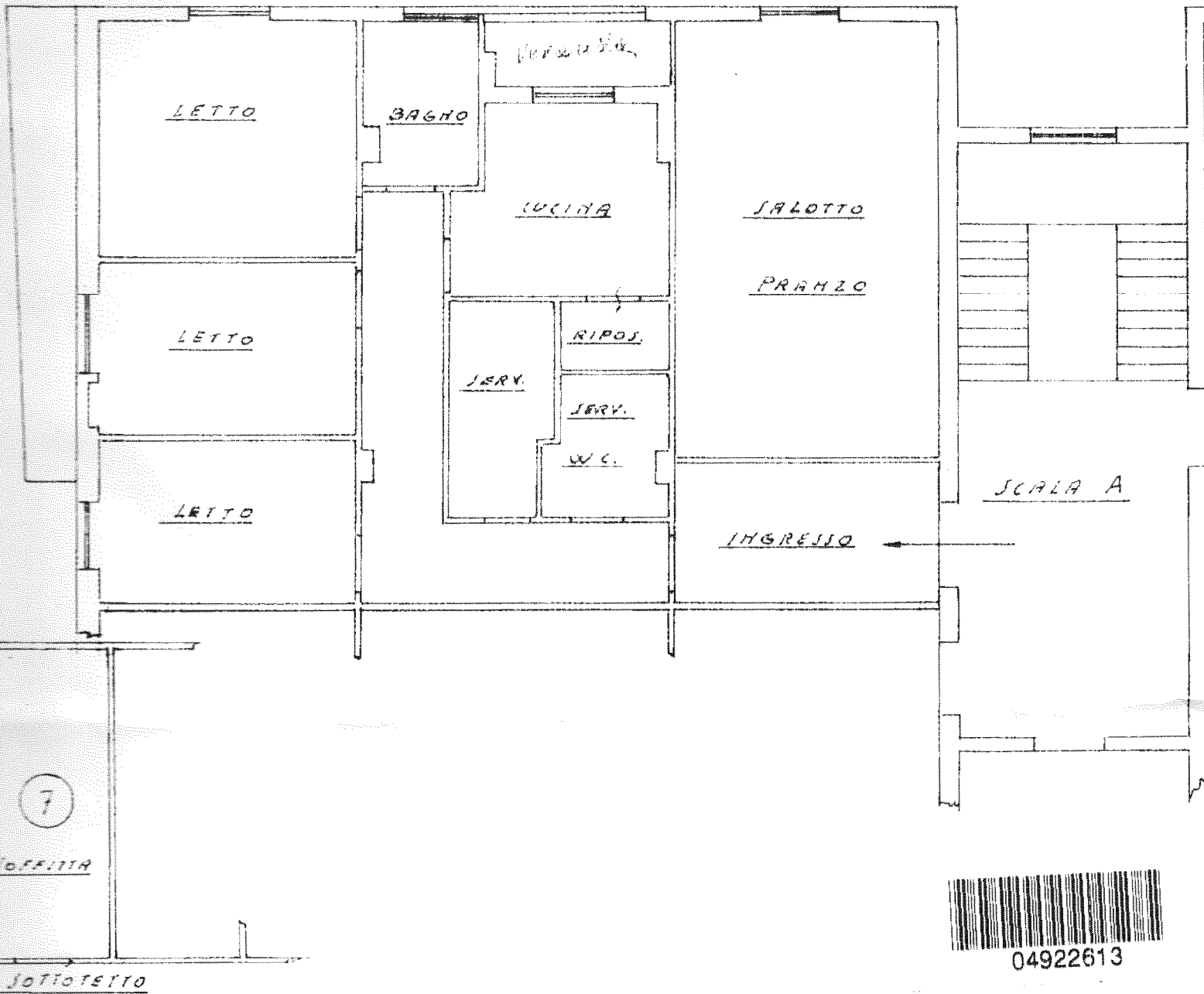

VIA 4 NOVEMBRE GIA' ESTRAMURALE S. MICHELE
5° PIANO RISPETTO ALLA VIA 4 NOVEMBRE
(ONTA A PARTIRE AL DIOPRA DEI LOCALI TERRANEI
LUNGO LA PREDETTA VIA

ORIENTAMENTO

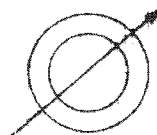

SCALA DI 1: 1

SPAZIO RISERVATO PER LE ANNOTAZIONI D'UFFICIO

Compilata dal P.^e INGEGNERE
(Titolo, nome e cognome del tecnico)
FRANCESCO d'AQUINO
Iscritto all'Albo degli INGEGNERI
della Provincia di POTENZA
DATA 19-11-96
Firma: [Signature]