



MODULARIO  
F. rig. rend. 497



MINISTERO DELLE FINANZE  
DIREZIONE GENERALE DEL CATASTO E DEI SS.TT.EE.  
**CATASTO EDILIZIO URBANO** (RDL 13-4-1939, n. 652)

LIRE  
**385**

Planimetria di u.i.u. in Comune di POTENZA via c/ds VERDERUOLO civ. ....

PIANO PRIMO

STESSA PROPRIETA'

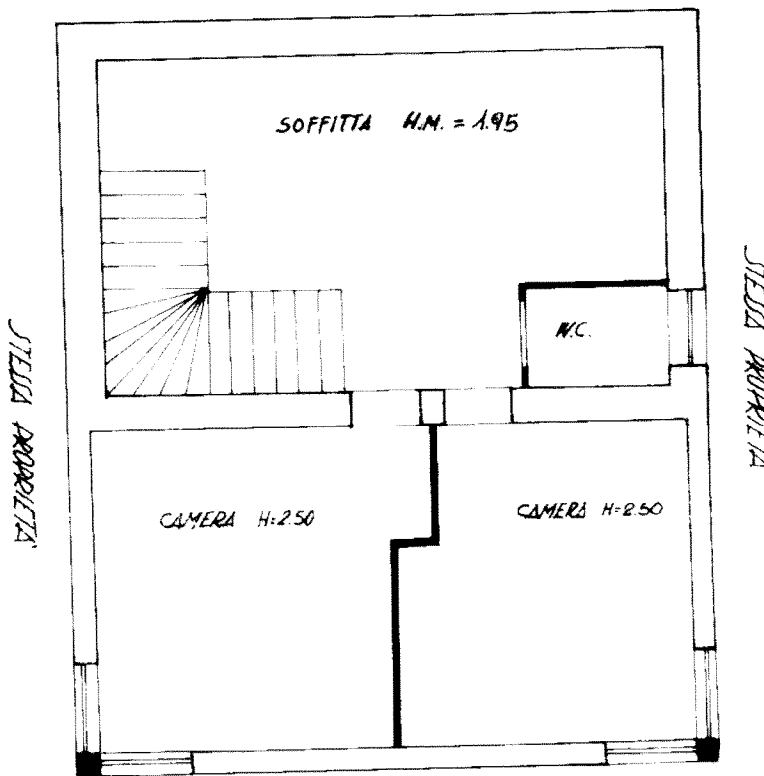

STESSA PROPRIETA'

Catasto dei Fabbricati - Situazione al 13/02/2017 - Comune di POTENZA (MG94D) - Foglio: 19 Particella: 1189 - Subit. VIA PALMANOVA piano T-1

ORIENTAMENTO



SCALA DI 1/100



05210414

Dichiarazione di N.C.   
Ultima Denuncia di inattivazione

Compilata dal Arch. BELLITTI ROCCO  
(Titolo, cognome e nome)

RISERVATO ALL'UFFICIO

Data presentazione: 30/11/1992 - Data: 13/02/2017 - n. PZ0011937 - Richiedente PACELLA CRISTOFORO

Tot. schede: 2 - Formato di acq.: A4(210x297) - Data di stampa: 13/02/2017

n. 1104 sub. ....

data ..... Firma [Signature]

di ARCHITETTI  
POTENZA n. 156