

(R.D.L. 13 aprile 1939-XVII, n. 652)

COMUNE

Potenza 30

Tallonino di riscontro

DELLA :

SCHEDA NUMERO

14046207

AVVERTENZA: Il presente tallonino deve essere incollato a cura del dichiarante sulla planimetria (riprodotta sulla planimetria denunciata con la presente scheda) da presentarsi ai sensi dell'articolo 7 del R. D. L. 13 aprile 1939-XVII, n. 652.

Planimetria degli immobili urbani denunciati con la Scheda N° 14046207

Comune Potenza

Via Calabria n. 10

105/3571

1696

P. 96

Via Esiravantele S. Gerardo

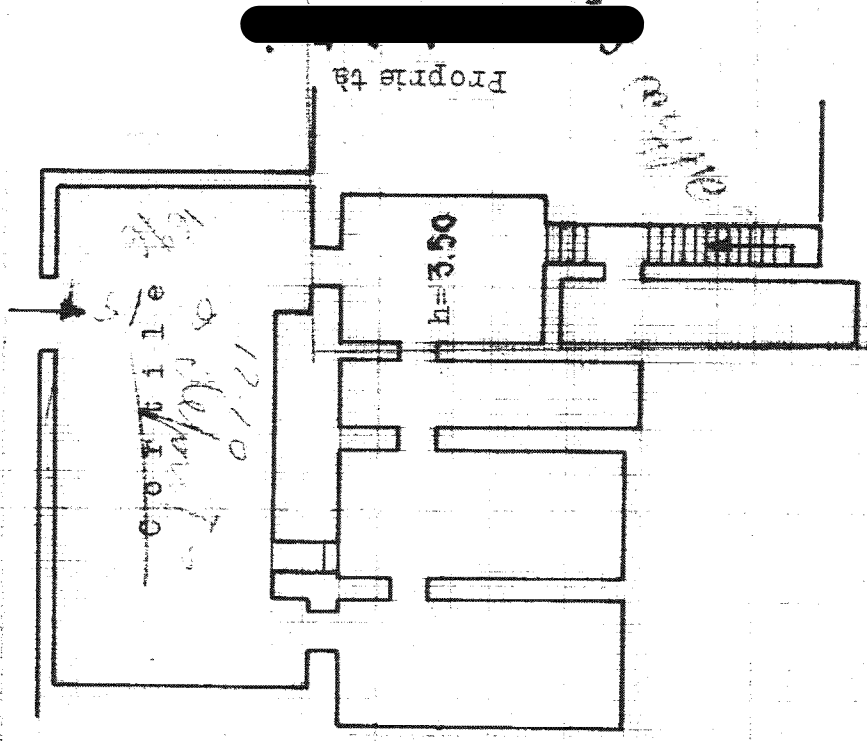

Locali deposito

MURO SEMINTERRATO