

**Agenzia del Territorio
CATASTO FABBRICATI
Ufficio Provinciale di
Sassari**

Dichiarazione protocollo n. SS0271046 del 12/10/2011

Planimetria di u.i.u. in Comune di La Maddalena

Via Terralugiana

civ. 13

Identificativi Catastali:

Sezione:

Foglio: 14

Particella: 4145

Subalterno: 19

Compilata da:
Caria Antonio

Iscritto all'albo:
Geometri

Prov. Sassari

N. 2611

Scheda n. 1

Scala 1:200

PIANO SECONDO H=2.70

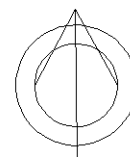
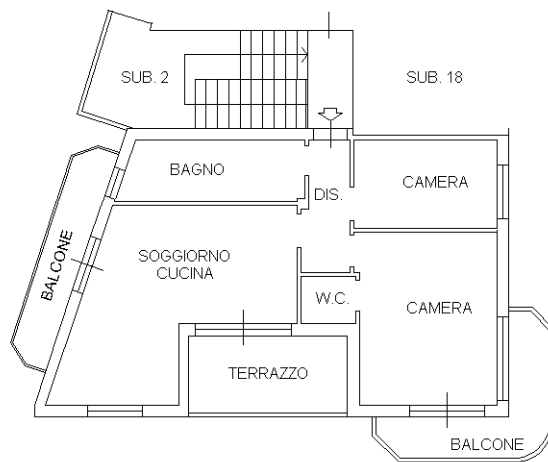

Ultima planimetria in atti

Catasto dei Fabbricati - Situazione al 23/06/2020 - Comune di LA MADDALENA (E425) - < Foglio: 14 - Particella: 4145 - Subalterno: 19 >
Firmato DA: ~~TRANCERRE~~ ANDECI MANFROTTO ~~PIA~~ ~~ORF~~ ~~UBI~~ ~~PI~~ ~~CI~~ ~~OP~~ ~~PA~~ NG CA 3 Serial#: 2cf1994c3e672f1a45595a72452ed498

