

**Agenzia del Territorio  
CATASTO FABBRICATI  
Ufficio Provinciale di  
Lecce**

Dichiarazione protocollo n. LE0133017 del 27/03/2009

Planimetria di u.i.u. in Comune di Melendugno

Via Duca D' Aosta

civ.

Identificativi Catastali:

Sezione:

Foglio: 19

Particella: 592

Subalterno: 7

Compilata da:

Iscritto all'albo:

Prov.

Scheda n. 1

Scala 1:200

### PIANTA PIANO TERRA

via Bellini

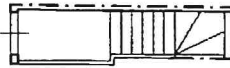

### PINTA PRIMO PIANO

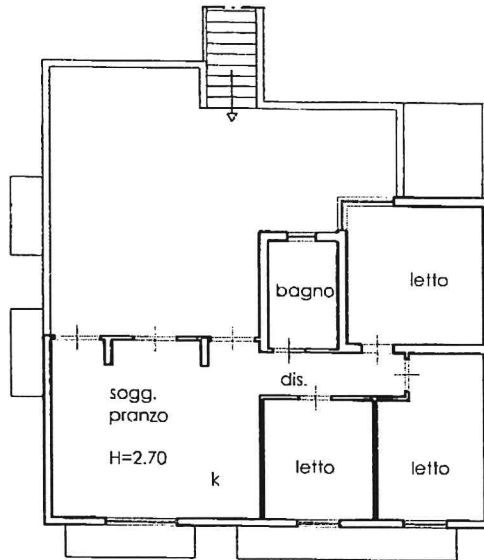

Ultima planimetria in atti