

**Agenzia del Territorio
CATASTO FABBRICATI
Ufficio Provinciale di
Napoli**

Dichiarazione protocollo n. NA0693061 del 28/07/2010

Planimetria di u.i.u. in Comune di Palma Campania

Via Casa Caliendo

civ. 8

Identificativi Catastali:

Sezione:

Foglio: 22

Particella: 376

Subalterno: 7

Compilata da:
Carbone Michele

Iscritto all'albo:
Geometri

Prov. Napoli

N. 3491

Scheda n. 1

Scala 1:200

PIANO 3

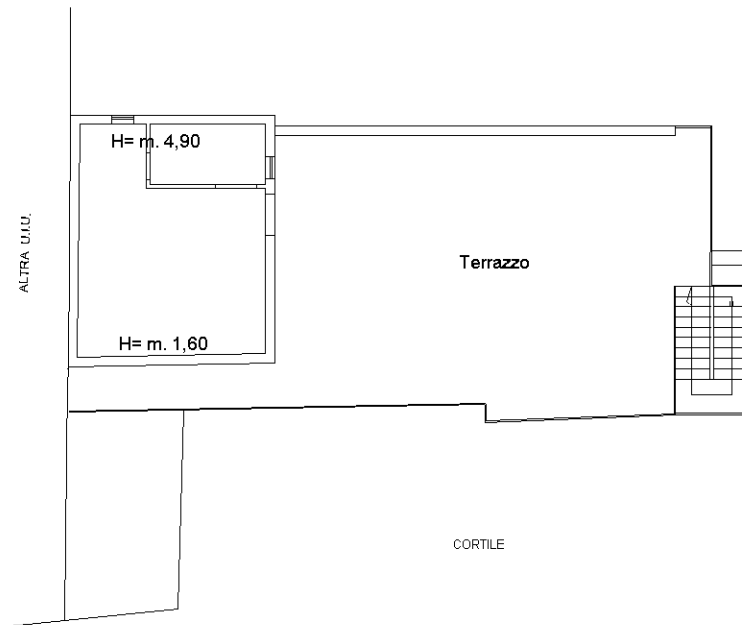

Ultima planimetria in atti



**Agenzia del Territorio
CATASTO FABBRICATI
Ufficio Provinciale di
Napoli**

Dichiarazione protocollo n. NA0674484 del 22/07/2010

Planimetria di u.i.u. in Comune di Palma Campania

Via Casa Caliendo

civ. 8

Identificativi Catastali:

Sezione:
Foglio: 22
Particella: 376
Subalterno: 6

Compilata da:
Carbone Michele
Iscritto all'albo:
Geometri

Prov. Napoli

N. 3491

Scheda n. 1

Scala 1:200

SECONDO PIANO
H= m. 2,95

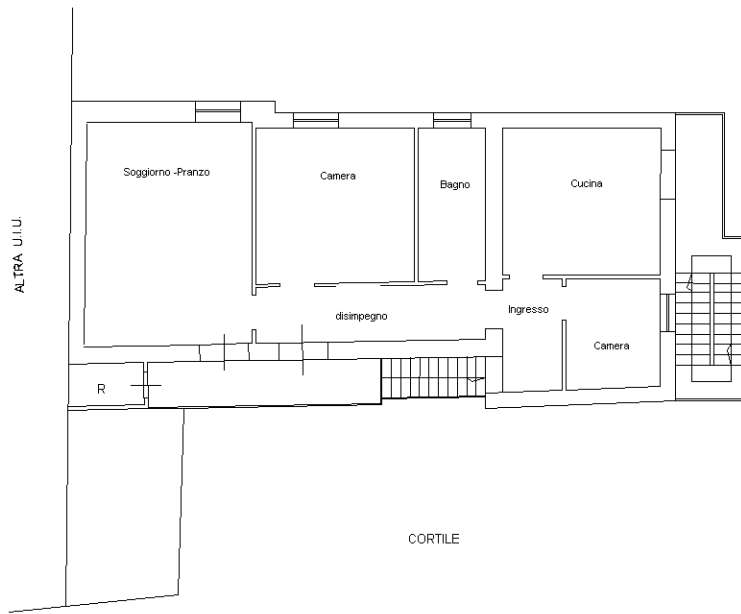

ALTRA U.I.U.

CORTILE



Ultima planimetria in atti

Data: 27/02/2017 - n. T162387 - Richiedente: DFLTMS82B23G795Q

Totale schede: 1 - Formato di acquisizione: A4(210x297) - Formato stampa richiesto: A4(210x297)

Catasto dei Fabbricati - Situazione al 27/02/2017 - Comune di PALMA CAMPANIA (G285) - Foglio: 22 - Particella: 376 - Subalterno: 6 >

Firmato DA **DE CASO ANTONIO** DEDICATO **DE CASO ANTONIO** EC S.P.A. NG CA 3 Serial#: 57afe2493eb614ec819f0953b67e8d5



**Agenzia del Territorio
CATASTO FABBRICATI
Ufficio Provinciale di
Napoli**

Dichiarazione protocollo n. NA0674230 del 22/07/2010

Planimetria di u.i.u. in Comune di Palma Campania

Via Casa Caliendo

civ. 8

Identificativi Catastali:

Sezione:
Foglio: 22
Particella: 376
Subalterno: 5

Compilata da:
Carbone Michele
Iscritto all'albo:
Geometri

Prov. Napoli

N. 3491

Scheda n. 1

Scala 1:200

PRIMO PIANO
H= m. 3,00

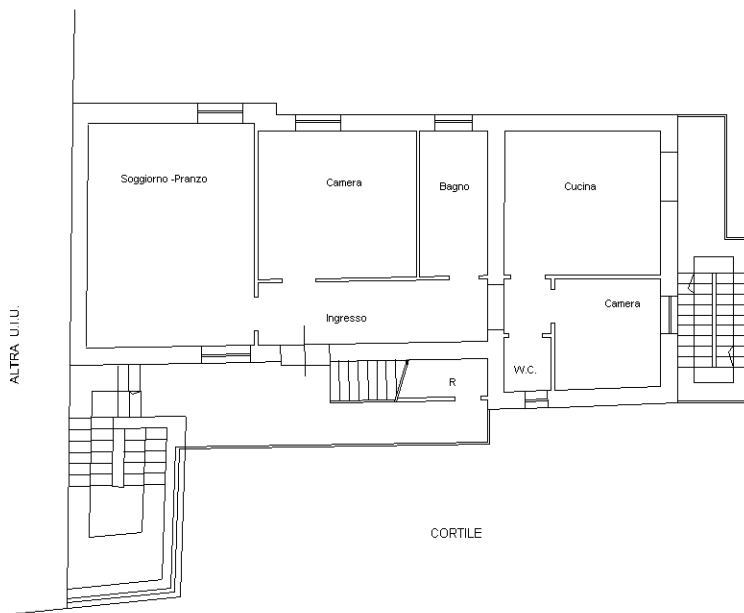

Ultima planimetria in atti



**Agenzia del Territorio
CATASTO FABBRICATI
Ufficio Provinciale di
Napoli**

Dichiarazione protocollo n. NA0683599 del 26/07/2010

Planimetria di u.i.u. in Comune di Palma Campania

Via Casa Caliendo

civ. 7

Identificativi Catastali:

Sezione:
Foglio: 22
Particella: 376
Subalterno: 2

Compilata da:
Carbone Michele
Iscritto all'albo:
Geometri

Prov. Napoli

N. 3491

Scheda n. 1

Scala 1:200

PIANO TERRA
H = m. 3.60

378

Sub 1

Sub 8

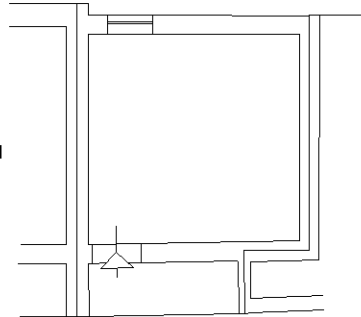

CORTILE



Ultima planimetria in atti

