



E=24200

Firmato Da: TANCREDI ANGELO MARIO Emesso Da: ARUBAPEC S.P.A. NG CA 3 Serial#: 2cf1984c3e672f1a45595a72452ed498









**Agenzia del Territorio  
CATASTO FABBRICATI  
Ufficio Provinciale di  
Sassari**

Dichiarazione protocollo n. SS0213988 del 31/08/2011

Planimetria di u.i.u. in Comune di La Maddalena

Via Terralugiana

civ. 13

Identificativi Catastali:

Sezione:

Foglio: 14

Particella: 4145

Subalterno: 7

Compilata da:  
Caria Antonio

Iscritto all'albo:  
Geometri

Prov. Sassari

N. 2611

Scheda n. 1

Scala 1:200

PIANO SEMINTERRATO H=2.40  
EDIFICIO A

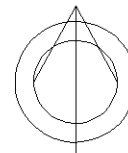
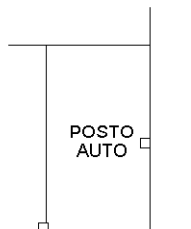

Ultima planimetria in atti



**Agenzia del Territorio  
CATASTO FABBRICATI  
Ufficio Provinciale di  
Sassari**

Dichiarazione protocollo n. SS0213988 del 31/08/2011

Planimetria di u.i.u. in Comune di La Maddalena

Via Terralugiana

civ. 13

Identificativi Catastali:

Sezione:

Foglio: 14

Particella: 4145

Subalterno: 8

Compilata da:  
Caria Antonio

Iscritto all'albo:  
Geometri

Prov. Sassari

N. 2611

Scheda n. 1

Scala 1:200

PIANO SEMINTERRATO H=2.40  
EDIFICIO A

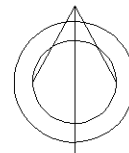
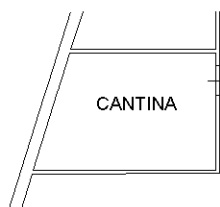

Ultima planimetria in atti





**Agenzia del Territorio  
CATASTO FABBRICATI  
Ufficio Provinciale di  
Sassari**

Dichiarazione protocollo n. SS0213988 del 31/08/2011

Planimetria di u.i.u. in Comune di La Maddalena

Via Terralugiana

civ. 13

Identificativi Catastali:

Sezione:

Foglio: 14

Particella: 4145

Subalterno: 10

Compilata da:  
Caria Antonio

Iscritto all'albo:  
Geometri

Prov. Sassari

N. 2611

Scheda n. 1

Scala 1:200

PIANO SEMINTERRATO H=2.40  
EDIFICIO A

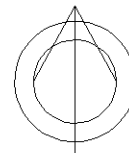

Ultima planimetria in atti

Data: 23/06/2020 - n. T285330 - Richiedente: TNCNLM63R19F979H

Totale schede: 1 - Formato di acquisizione: A4(210x297) - Formato stampa richiesto: A4(210x297)

Catasto dei Fabbricati - Situazione al 23/06/2020 - Comune di LA MADDALENA (E425) - < Foglio: 14 - Particella: 4145 - Subalterno: 10 >  
Firmato DA: ~~TRANCIBER~~ ANDECI MANROE in fase di pianificazione del sistema di archiviazione  
Serial#: 2cf1984c3e672f1a45595a72452ed498





**Agenzia del Territorio  
CATASTO FABBRICATI  
Ufficio Provinciale di  
Sassari**

Dichiarazione protocollo n. SS0213988 del 31/08/2011

Planimetria di u.i.u. in Comune di La Maddalena

Via Terralugiana

civ. 13

Identificativi Catastali:

Sezione:

Foglio: 14

Particella: 4145

Subalterno: 12

Compilata da:  
Caria Antonio

Iscritto all'albo:  
Geometri

Prov. Sassari

N. 2611

Scheda n. 1

Scala 1:200

PIANO SEMINTERRATO H=2.40  
EDIFICIO A

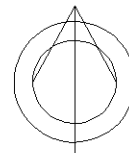

Ultima planimetria in atti

Catasto dei Fabbricati - Situazione al 23/06/2020 - Comune di LA MADDALENA (E425) - < Foglio: 14 - Particella: 4145 - Subalterno: 12 >  
Firmato DA: ~~TRANCERRE~~ ANDECI MANROTTI BARRICATO/CA 3 Serial#: 2cf1984c3e672f1a45595a72452ed498



**Agenzia del Territorio  
CATASTO FABBRICATI  
Ufficio Provinciale di  
Sassari**

Dichiarazione protocollo n. SS0213988 del 31/08/2011

Planimetria di u.i.u. in Comune di La Maddalena

Via Terralugiana

civ. 13

Identificativi Catastali:

Sezione:

Foglio: 14

Particella: 4145

Subalterno: 13

Compilata da:  
Caria Antonio

Iscritto all'albo:  
Geometri

Prov. Sassari

N. 2611

Scheda n. 1

Scala 1:200

PIANO SEMINTERRATO H=2.40  
EDIFICIO A

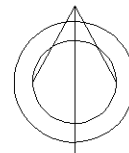

Ultima planimetria in atti

Catasto dei Fabbricati - Situazione al 23/06/2020 - Comune di LA MADDALENA (E425) - < Foglio: 14 - Particella: 4145 - Subalterno: 13 >  
Firmato DA: ~~TRANCIBER~~ ANDECI MANROTTI BARRICATO/CA 3 Serial#: 2cf1984c3e672f1a45595a72452ed498



**Agenzia del Territorio  
CATASTO FABBRICATI  
Ufficio Provinciale di  
Sassari**

Dichiarazione protocollo n. SS0271046 del 12/10/2011

Planimetria di u.i.u. in Comune di La Maddalena

Via Terralugiana

civ. 13

Identificativi Catastali:

Sezione:

Foglio: 14

Particella: 4145

Subalterno: 14

Compilata da:

Caria Antonio

Iscritto all'albo:  
Geometri

Prov. Sassari

N. 2611

Scheda n. 1

Scala 1:200

PIANO TERRA H=2.70

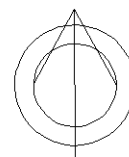
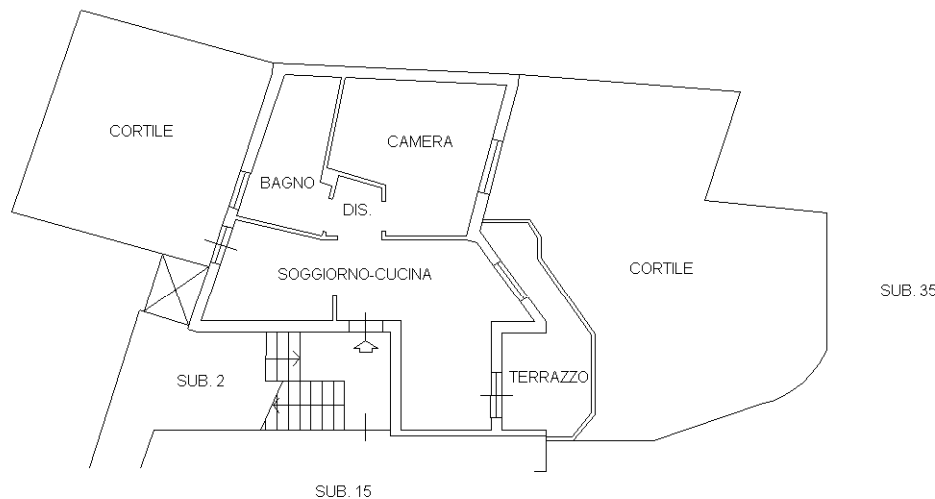

Ultima planimetria in atti









**Agenzia del Territorio  
CATASTO FABBRICATI  
Ufficio Provinciale di  
Sassari**

Dichiarazione protocollo n. SS0271046 del 12/10/2011

Planimetria di u.i.u. in Comune di La Maddalena

Via Terralugiana

civ. 13

Identificativi Catastali:

Sezione:

Foglio: 14

Particella: 4145

Subalterno: 18

Compilata da:

Caria Antonio

Iscritto all'albo:

Geometri

Prov. Sassari

N. 2611

Scheda n. 1

Scala 1:200

PIANO SECONDO H=2.70

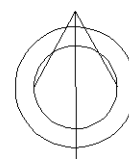
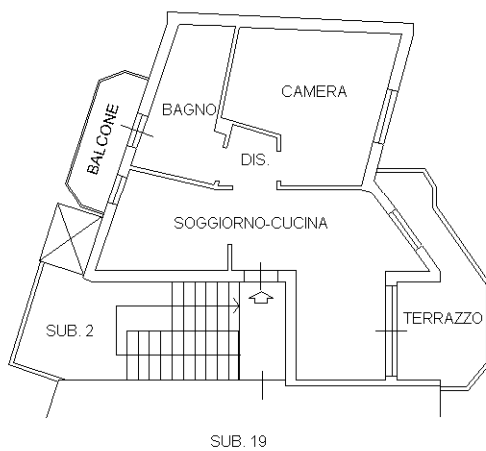

Ultima planimetria in atti

Catasto dei Fabbricati - Situazione al 23/06/2020 - Comune di LA MADDALENA (E425) - < Foglio: 14 - Particella: 4145 - Subalterno: 18 >  
Firmato DA: ~~TRANCERRE~~ ANDECI MANROTTI ~~PIA~~ ~~ORF~~ ~~UBI~~ ~~PI~~ ~~CI~~ ~~OP~~ ~~PA~~ NG CA 3 Serial#: 2cf1994c3e672f1a45595a72452ed498



**Agenzia del Territorio  
CATASTO FABBRICATI  
Ufficio Provinciale di  
Sassari**

Dichiarazione protocollo n. SS0271046 del 12/10/2011

Planimetria di u.i.u. in Comune di La Maddalena

Via Terralugiana

civ. 13

Identificativi Catastali:

Sezione:

Foglio: 14

Particella: 4145

Subalterno: 19

Compilata da:  
Caria Antonio

Iscritto all'albo:  
Geometri

Prov. Sassari

N. 2611

Scheda n. 1

Scala 1:200

PIANO SECONDO H=2.70

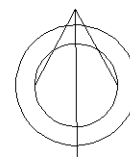
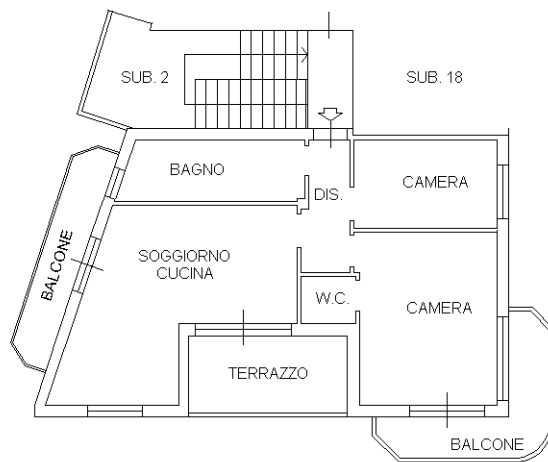

Ultima planimetria in atti

Data: 23/06/2020 - n. T285746 - Richiedente: TNCNLM63R19F979H

Totale schede: 1 - Formato di acquisizione: A4(210x297) - Formato stampa richiesto: A4(210x297)

Catasto dei Fabbricati - Situazione al 23/06/2020 - Comune di LA MADDALENA (E425) - < Foglio: 14 - Particella: 4145 - Subalterno: 19 >  
Firmato DA: ~~TRANCERRE~~ ANDECI MANFREDI ANDREOTTI









**Agenzia del Territorio  
CATASTO FABBRICATI  
Ufficio Provinciale di  
Sassari**

Dichiarazione protocollo n. SS0213988 del 31/08/2011

Planimetria di u.i.u. in Comune di La Maddalena

Via Terralugiana

civ. 13

Identificativi Catastali:

Sezione:

Foglio: 14

Particella: 4145

Subalterno: 23

Compilata da:  
Caria Antonio

Iscritto all'albo:  
Geometri

Prov. Sassari

N. 2611

Scheda n. 1

Scala 1:200

PIANO SEMINTERRATO  
EDIFICIO B

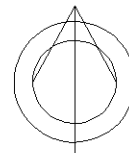

Ultima planimetria in atti



**Agenzia del Territorio  
CATASTO FABBRICATI  
Ufficio Provinciale di  
Sassari**

Dichiarazione protocollo n. SS0213988 del 31/08/2011

Planimetria di u.i.u. in Comune di La Maddalena

Via Terralugiana

civ. 13

Identificativi Catastali:

Sezione:

Foglio: 14

Particella: 4145

Subalterno: 24

Compilata da:  
Caria Antonio

Iscritto all'albo:  
Geometri

Prov. Sassari

N. 2611

Scheda n. 1

Scala 1:200

PIANO SEMINTERRATO  
EDIFICIO B

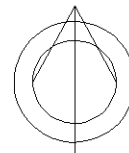
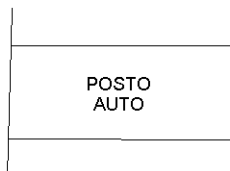

Ultima planimetria in atti







**Agenzia del Territorio  
CATASTO FABBRICATI  
Ufficio Provinciale di  
Sassari**

Dichiarazione protocollo n. SS0213988 del 31/08/2011

Planimetria di u.i.u. in Comune di La Maddalena

Via Terralugiana

civ. 13

Identificativi Catastali:

Sezione:

Foglio: 14

Particella: 4145

Subalterno: 27

Compilata da:  
Caria Antonio

Iscritto all'albo:  
Geometri

Prov. Sassari

N. 2611

Scheda n. 1

Scala 1:200

PIANO SEMINTERRATO H=2.40  
EDIFICIO B

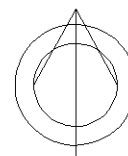
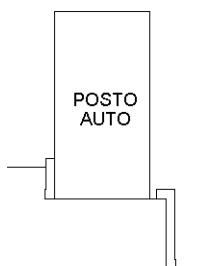

Ultima planimetria in atti

Catasto dei Fabbricati - Situazione al 23/06/2020 - Comune di LA MADDALENA (E425) - < Foglio: 14 - Particella: 4145 - Subalterno: 27 >  
Firmato DA: ~~TRANCIBER~~ ANDECI MANROTTI ~~ABNIG~~ CA 3 Serial#: 2cf1994c3e672f1a45595a72452ed498







**Agenzia del Territorio  
CATASTO FABBRICATI  
Ufficio Provinciale di  
Sassari**

Dichiarazione protocollo n. SS0213988 del 31/08/2011

Planimetria di u.i.u. in Comune di La Maddalena

Via Terralugiana

civ. 13

Identificativi Catastali:

Sezione:

Foglio: 14

Particella: 4145

Subalterno: 30

Compilata da:  
Caria Antonio

Iscritto all'albo:  
Geometri

Prov. Sassari

N. 2611

Scheda n. 1

Scala 1:200

PIANO SEMINTERRATO H=2.40  
EDIFICIO B

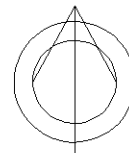
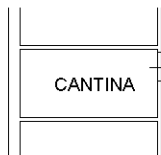

Ultima planimetria in atti



**Agenzia del Territorio  
CATASTO FABBRICATI  
Ufficio Provinciale di  
Sassari**

Dichiarazione protocollo n. SS0213988 del 31/08/2011

Planimetria di u.i.u. in Comune di La Maddalena

Via Terralugiana

civ. 13

Identificativi Catastali:

Sezione:

Foglio: 14

Particella: 4145

Subalterno: 31

Compilata da:  
Caria Antonio

Iscritto all'albo:  
Geometri

Prov. Sassari

N. 2611

Scheda n. 1

Scala 1:200

PIANO SEMINTERRATO H=2.40  
EDIFICIO B

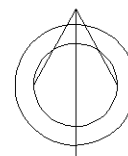
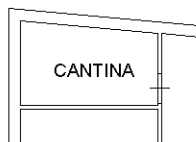

Ultima planimetria in atti

Data: 23/06/2020 - n. T286335 - Richiedente: TNCNLM63R19F979H

Totale schede: 1 - Formato di acquisizione: A4(210x297) - Formato stampa richiesto: A4(210x297)

Catasto dei Fabbricati - Situazione al 23/06/2020 - Comune di LA MADDALENA (E425) - < Foglio: 14 - Particella: 4145 - Subalterno: 31 >  
Firmato DA: ~~TRANCERRE ANDRECCI MANROTTA~~ ~~PIANORRUBINO~~ ~~SCUDICISIO~~ ~~ABNIG CA 3~~ Serial#: 2cf1984c3e672f1a45595a72452ed498



**Agenzia del Territorio  
CATASTO FABBRICATI  
Ufficio Provinciale di  
Sassari**

Dichiarazione protocollo n. SS0213988 del 31/08/2011

Planimetria di u.i.u. in Comune di La Maddalena

Via Terralugiana

civ. 13

Identificativi Catastali:

Sezione:

Foglio: 14

Particella: 4145

Subalterno: 32

Compilata da:  
Caria Antonio

Iscritto all'albo:  
Geometri

Prov. Sassari

N. 2611

Scheda n. 1

Scala 1:200

PIANO SEMINTERRATO H=2.40  
EDIFICIO B

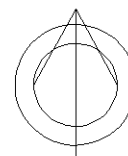
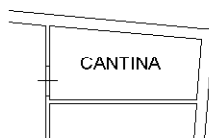

Ultima planimetria in atti

Data: 23/06/2020 - n. T286336 - Richiedente: TNCNLM63R19F979H

Totale schede: 1 - Formato di acquisizione: A4(210x297) - Formato stampa richiesto: A4(210x297)

Catasto dei Fabbricati - Situazione al 23/06/2020 - Comune di LA MADDALENA (E425) - < Foglio: 14 - Particella: 4145 - Subalterno: 32 >  
Firmato DA: ~~TRANCIBER~~ ANDECI MANROE in fase di pianificazione del sistema di archiviazione  
Serial#: 2cf1994c3e672f1a45595a72452ed498



**Agenzia del Territorio  
CATASTO FABBRICATI  
Ufficio Provinciale di  
Sassari**

Dichiarazione protocollo n. SS0213988 del 31/08/2011

Planimetria di u.i.u. in Comune di La Maddalena

Via Terralugiana

civ. 13

Identificativi Catastali:

Sezione:

Foglio: 14

Particella: 4145

Subalterno: 33

Compilata da:  
Caria Antonio

Iscritto all'albo:  
Geometri

Prov. Sassari

N. 2611

Scheda n. 1

Scala 1:200

PIANO SEMINTERRATO H=2.40  
EDIFICIO B

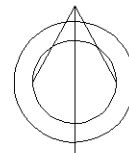
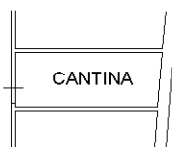

Ultima planimetria in atti







**Agenzia del Territorio  
CATASTO FABBRICATI  
Ufficio Provinciale di  
Sassari**

Dichiarazione protocollo n. SS0271046 del 12/10/2011

Planimetria di u.i.u. in Comune di La Maddalena

Via Terralugiana

civ. 13

Identificativi Catastali:

Sezione:

Foglio: 14

Particella: 4145

Subalterno: 36

Compilata da:  
Caria Antonio

Iscritto all'albo:  
Geometri

Prov. Sassari

N. 2611

Scheda n. 1

Scala 1:200

PIANO TERRA H=2.70

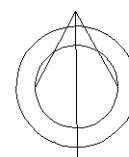
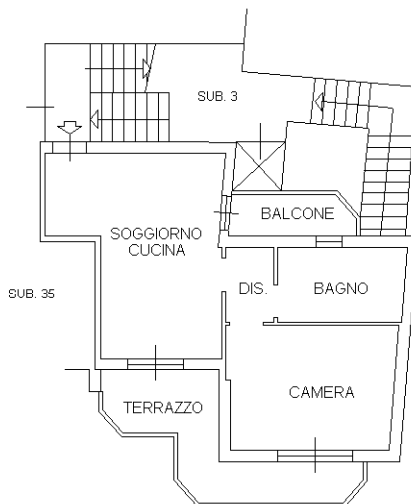

Ultima planimetria in atti

Catasto dei Fabbricati - Situazione al 23/06/2020 - Comune di LA MADDALENA (E425) - < Foglio: 14 - Particella: 4145 - Subalterno: 36 >  
Firmato DA: ~~TRANCERRE~~ ANDECI MANROTTI ~~PIANORU~~ ~~EDIFICIO~~ P.B. NG CA 3 Serial#: 2cf1984c3e672f1a45595a72452ed498



**Agenzia del Territorio  
CATASTO FABBRICATI  
Ufficio Provinciale di  
Sassari**

Dichiarazione protocollo n. SS0271046 del 12/10/2011

Planimetria di u.i.u. in Comune di La Maddalena

Via Terralugiana

civ. 13

Identificativi Catastali:

Sezione:

Foglio: 14

Particella: 4145

Subalterno: 37

Compilata da:  
Caria Antonio

Iscritto all'albo:  
Geometri

Prov. Sassari

N. 2611

Scheda n. 1

Scala 1:200

PIANO PRIMO H=2.70

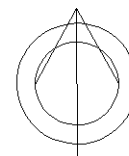
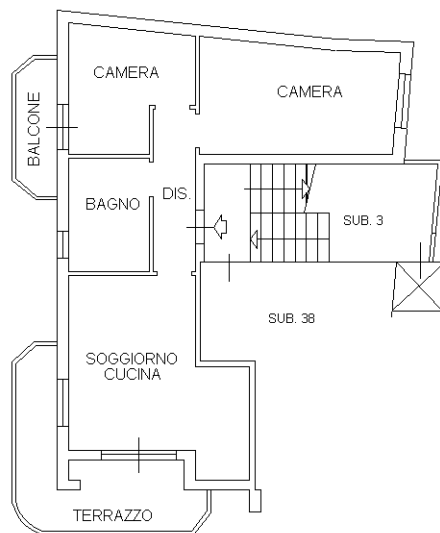

Ultima planimetria in atti

Data: 23/06/2020 - n. T286624 - Richiedente: TNCNLM63R19F979H

Totale schede: 1 - Formato di acquisizione: A4(210x297) - Formato stampa richiesto: A4(210x297)

Catasto dei Fabbricati - Situazione al 23/06/2020 - Comune di LA MADDALENA (E425) - < Foglio: 14 - Particella: 4145 - Subalterno: 37 >  
Firmato DA: ~~ITANCERBR~~ ANDECI MANROE inas spiaziorubidipicicpba; NG CA 3 Serial#: 2cf1994c3e672f1a45595a72452ed498







