

**Agenzia delle Entrate
CATASTO FABBRICATI
Ufficio Provinciale di
Lecce**

Dichiarazione protocollo n. LE0006976 del 20/01/2021

Comune di Lizzanello

Via Cosimo De Giorgi

civ. 10

Identificativi Catastali:

Sezione:

Foglio: 25

Particella: 564

Subalterno: 1

Compilata da:

Isritto all'albo:

Prov

Planimetria

Scheda n. 1

Scala 1:200

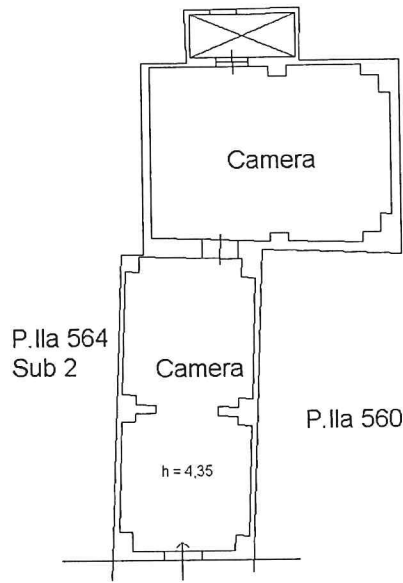

Via Cosimo De Giorgi

Piano Terra

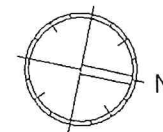

Orientamento

Ultima planimetria in atti

Catasto dei Fabbricati - Situazione al 09/01/2026 - Comune di LIZZANELLO(E629) - < Foglio 25 - Particella 564 - Subalterno 1 >
VIA COSIMO DE GIORGI n. 10 Piano T