

**Agenzia del Territorio
CATASTO FABBRICATI
Ufficio Provinciale di
Lecce**

Dichiarazione protocollo n. LE0133017 del 27/03/2009

Planimetria di u.i.u. in Comune di Melendugno

Via Duca D' Aosta

civ.

Identificativi Catastali:

Sezione:

Foglio: 19

Particella: 592

Subalterno: 6

Compilata da:

Iscritto all'albo:

Prov

Scheda n. 1

Scala 1:200

PINTA PIANO TERRA

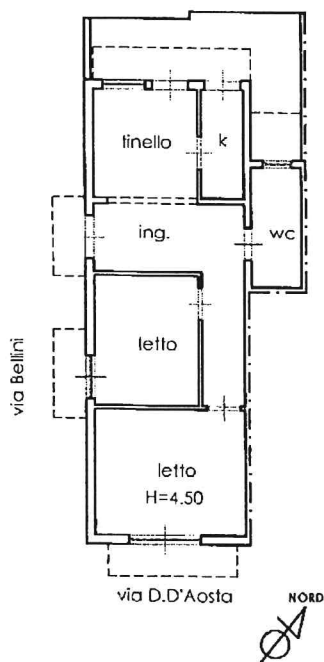

Ultima planimetria in atti