

MINISTERO DELLE FINANZE
DIREZIONE GENERALE DEL CATASTO E DEI SERVIZI TECNICI ERARIALI
ACCERTAMENTO GENERALE DELLA PROPRIETA' IMMOBILIARE URBANA
(R. DECRETO LEGGE 13 APRILE 1939 - XVII N° 652)

Planimetria degli immobili urbani denunciati con la Scheda N°
Comune Milano Ditta " ~~XXXXXXXXXX~~
Via ~~XXXXXXXXXX~~
" Segnare cognome, nome, paternità del solo primo intestatario

SPAZIO
ove va incollato il
TALLONCINO di RISCOSTRO
DELLA SCHEDA
con la quale
si denunciano
gli immobili

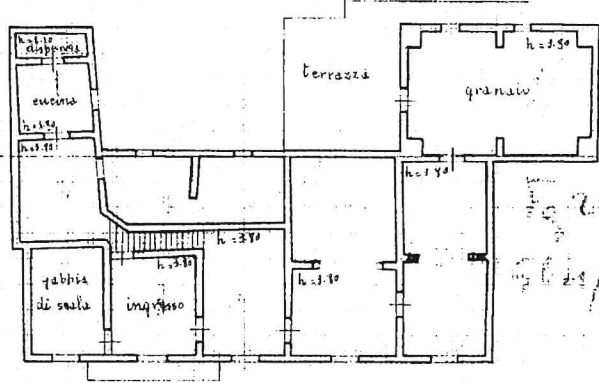

ORIENTAMENTO



SCALA di 1:200

Compilata da:

~~XXXXXXXXXX~~
(Titolo, nome e cognome del tecnico)

Inscritto all'Albo de ~~XXXXXXXXXX~~

della Provincia di ~~XXXXXXXXXX~~

Data 18/10/40

Firma ~~XXXXXXXXXX~~