

MODULARIO  
F. 499/1996 496



MINISTERO DELLE FINANZE  
DIPARTIMENTO DEL TERRITORIO  
**CATASTO EDILIZIO URBANO** (RDL 13-4-1939, n. 652)

MOD. AN (CEU)

L. IIII  
800

Planimetria di u.i.u. in Comune di LIZZANELLO via DE GASPERI civ. ....

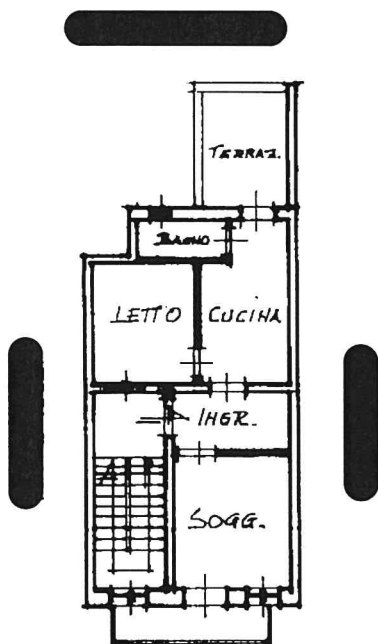

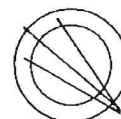

VIA DE GASPERI

ORIENTAMENTO



SCALA DI 1:200

linea 01  
Catasto di Fabbricati - Situazione al 09/01/2026 - Comune di LIZZANELLO(E629) - < Foglio 24 - Particella 377 - Subalterno 3 >  
VIA ALCIDE DE GASPERI n. 34 Piano I

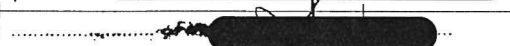
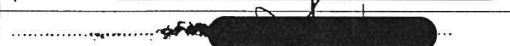
Dichiarazione di N.C. <input type="checkbox"/>	Compilata dal  (Titolo, cognome e nome)	RISERVATO ALL'UFFICIO
Ultima planimetria in attuazione <input checked="" type="checkbox"/>		045071
Data presentazione: 19/12/1996 - Data: 09/01/2026	Iscritto all'anno 	
Totale schede: 4 - Formato di acquisizione: A4(210x297) - Formato della provincia: 	data: 	1996
n. 377 sub 3 H. 290 P. 1°		