



MINISTERO DELLE FINANZE
DIREZIONE GENERALE DEL CATASTO E DEI SERVIZI TECNICI ERARIALI

ACCERTAMENTO GENERALE DELLA PROPRIETA' IMMOBILIARE URBANA

(R. DECRETO LEGGE 13 APRILE 1939 - XVII N. 652)

Planimetria degli immobili urbani denunciati con la Scheda N° 13514829
Comune Lizzano - (Municipi) Ditta [REDACTED]
Via [REDACTED] Segnare cognome, nome, paternità del solo primo intestatario

ACCERTAMENTO GENERALE DELLA PROPRIETA' IMMOBILIARE URBANA
(R.D.L. 13 aprile 1939-XVII, n. 652)

COMUNE
di Lizzano

Talloncino di riscontro
DELLA
SCHEDA NUMERO
13514829

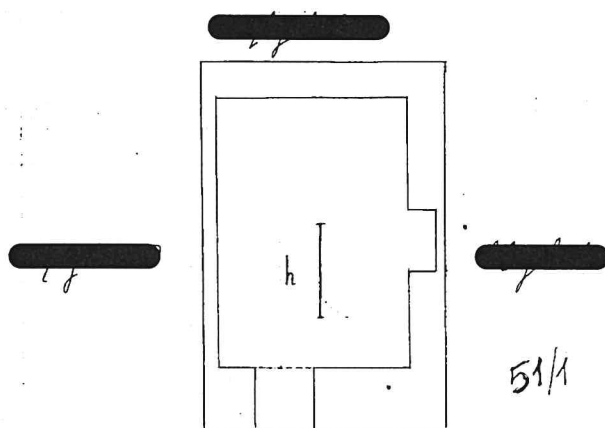

Largo piastre
F9 con 51/1



ORIENTAMENTO

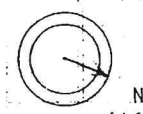

SCALA di 1: 100

Compilata da:

[REDACTED]
(Titolo, nome e cognome del tecnico)

Iscritto all'Albo de
della Provincia di

Data Messina 15/3-1940 Firma [REDACTED]