



MINISTERO DELLE FINANZE  
DIREZIONE GENERALE DEL CATASTO E DEI SERVIZI TECNICI ERARIALI

**ACCERTAMENTO GENERALE DELLA PROPRIETA' IMMOBILIARE URBANA**  
(R. DECRETO LEGGE 13 APRILE 1939-XVII, N. 652)

Planimetria degli immobili urbani denunciati con la Scheda N° 13514830  
Comune di Lizzano (Merino) D.M. " [redacted]  
Via [redacted] Segna [redacted] [redacted] del solo primo intestatario

CERTAMENTO GENERALE DELLA  
OPRIETA' IMMOBILIARE URBANA  
298  
D.L. 13 aprile 1939-XVII, n. 652

COMUNE

Lizzano

Talloncino di riscontro  
DELLA

SCHEDA NUMERO

13514830

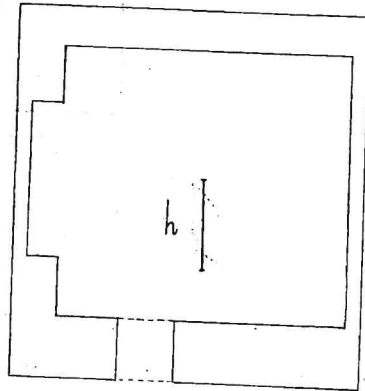

*largo piazza*

*F.9.12.50/2*



01171669

UMENTO

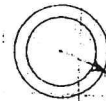

SCALA di 1: 100

Compilata da:

[redacted]  
(Titolo, nome e cognome del tecnico)

Iscritto all'Albo de  
della Provincia di

Data Merino, 13/4-1940 Firma [redacted]