

RGE 349/2024 Tribunale di Monza

Comune di Usmate Velate, Via Vittorio Emanuele II n. 10

Documentazione fotografica

Vista satellitare



Vista dell'ingresso alla corte da Via Vittorio Emanuele II



Vista del fabbricato



Cortili



Appartamento

Ingresso

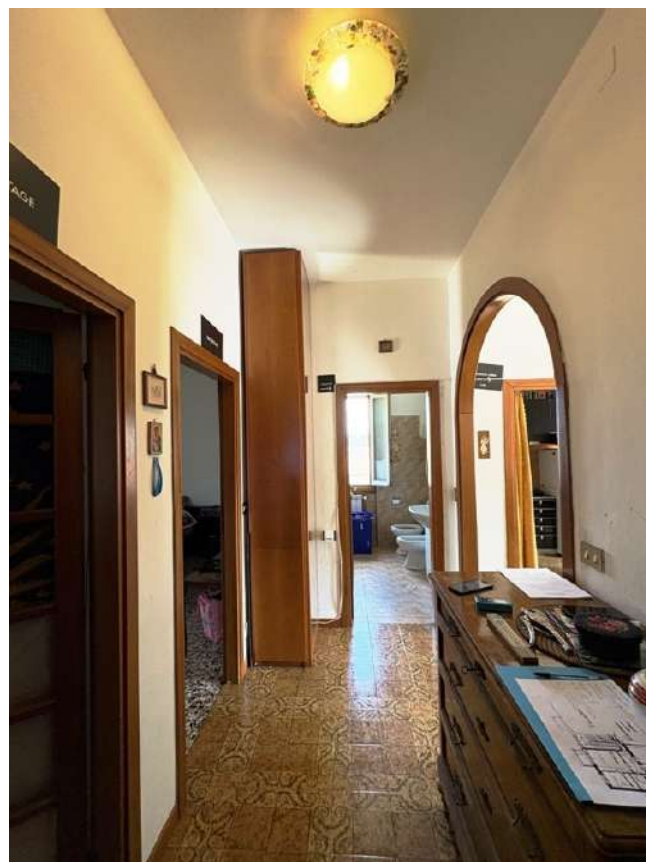

Soggiorno



Bagno/wc

Cucina

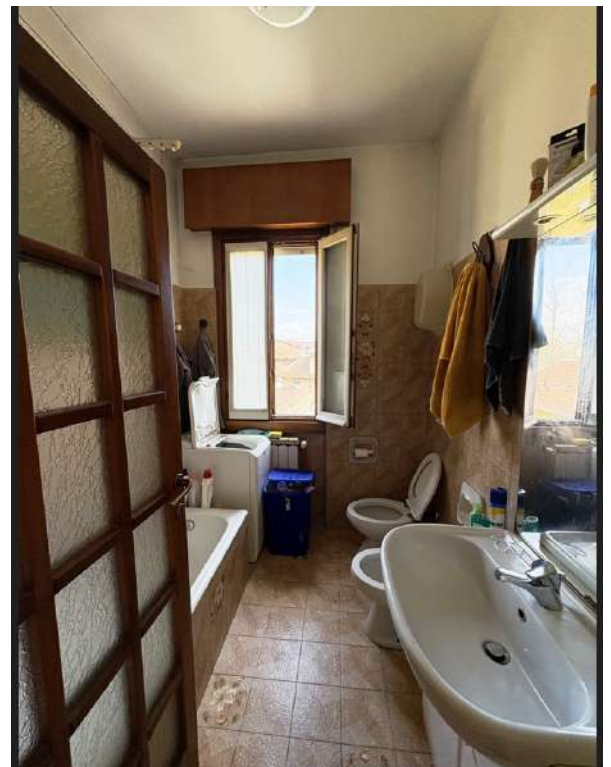

Camere



Cantina

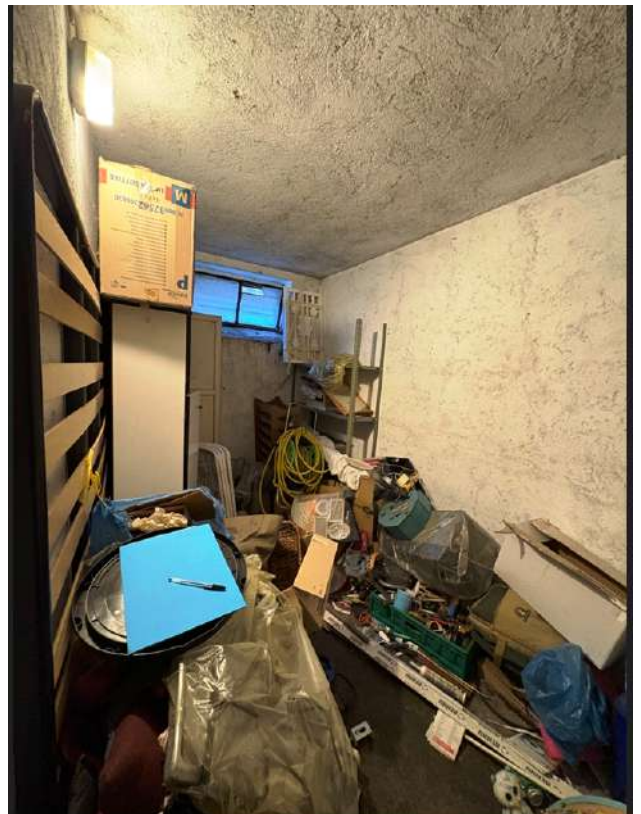

Box-Autorimessa

