LOTTO 1

(3)

[redacted]

o) Estratto di mappa e planimetrie dell'immobile con documenti fotografici:

Lotto (1) **SUBALTERNO 2**

Data: 21/07/2025 - n. T89766 - Richiedente: VLRMSM67D26A944P

Agenzia del Territorio
CATASTO FABBRICATI
Ufficio Provinciale di
Ascoli

Dichiarazione protocollo n. AP0204313 del 09/09/2009
Planimetria di u.i.u. in Comune di Sant'elpidio A Mare
Via Guido Rossa civ. 420

Identificativi Catastali:	Compilata da: Marinelli Pasquale
Sezione:	Iscritto all'albo: Geometri
Foglio: 8	
Particella: 14	
Subalterno: 2	Prov. Fermo N. 437

Scheda n. 1 Scala 1:200

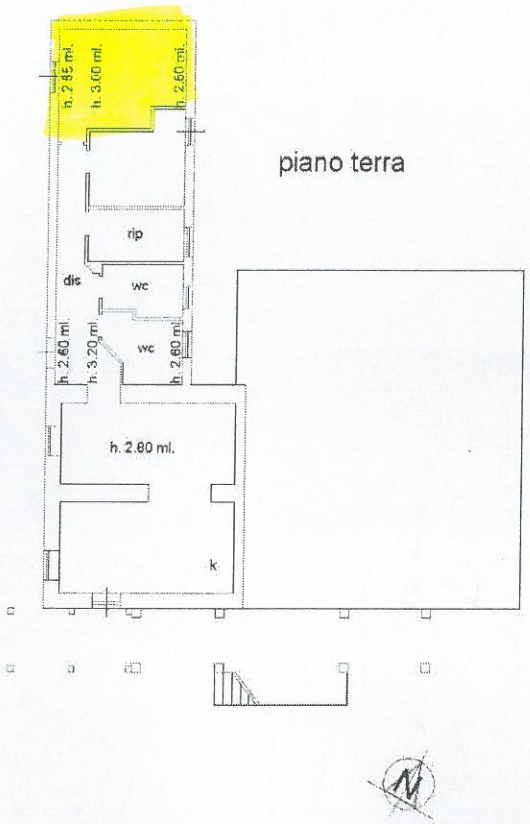

Catasto dei Fabbricati - Situazione al 21/07/2025 - Comune di SANT'ELPIDIO A MARE(I324) - < Foglio 8 - Particella 14 - Subalterno 2 >
VIA GUIDO ROSSA n. 420 Piano T

Ultima planimetria in atti

Data: 21/07/2025 - n. T89766 - Richiedente: VLRMSM67D26A944P
Totale schede: 1 - Formato di acquisizione: A4(210x297) - Formato stampa richiesto: A4(210x297)