

**Agenzia del Territorio
CATASTO FABBRICATI**
Ufficio provinciale di
Venezia

Scala 1: 200

n. 1

Dichiarazione protocollo n. VE0004587 del 16/01/2013
Planimetria di u.i.u. in Comune di Venezia - Mestre
Via Terraglio

civ. 36D

Identificativi Catastali:
Sezione: ME
Foglio: 8
Particella: 544
Subalterno: 25

Compilata da:
Trevisan Alessandro
Iscritto all'albo:
Geometri
Prov. Venezia

N. 01935

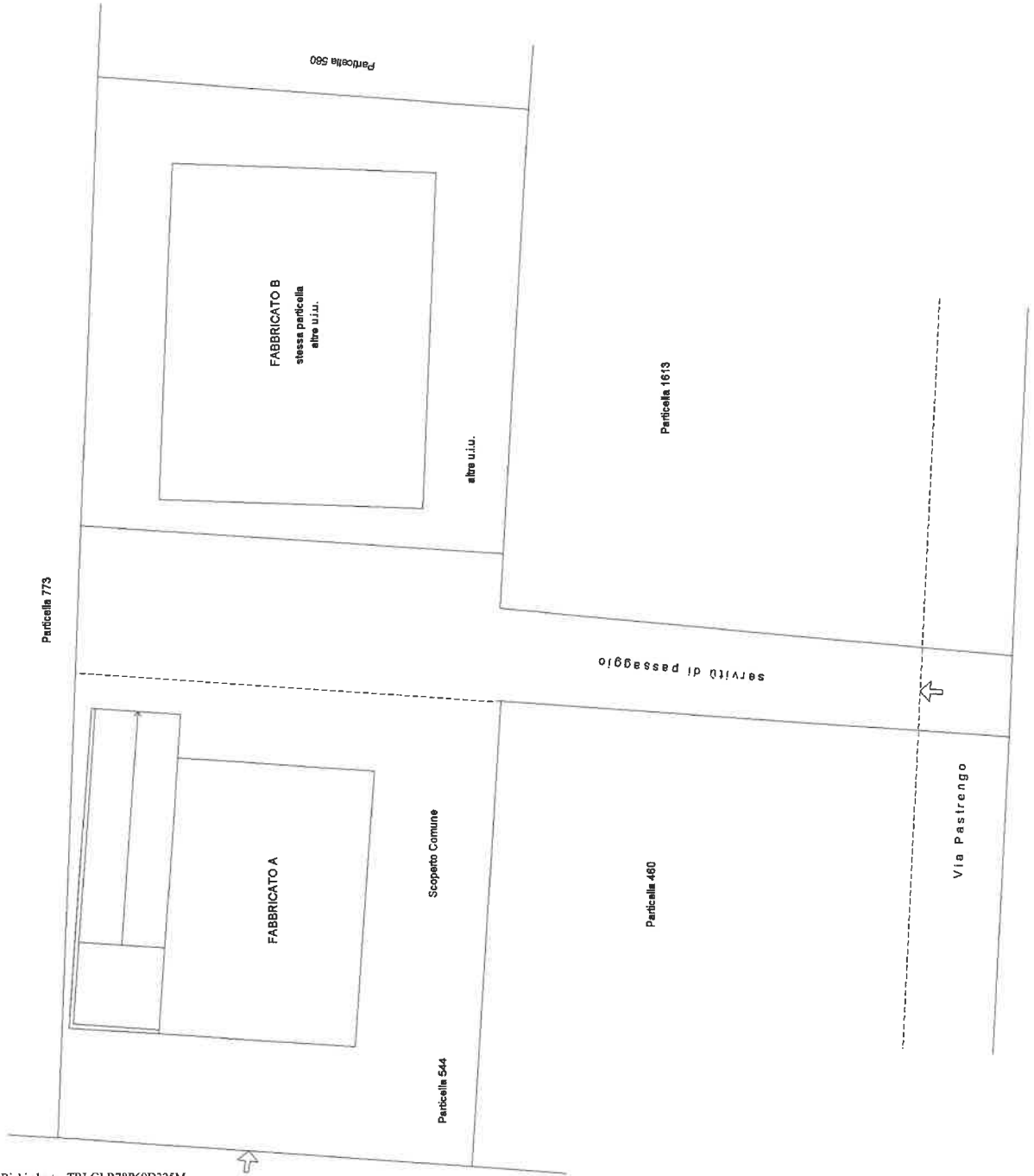

Agenzia del Territorio
CATASTO FABBRICATI
Ufficio provinciale di Venezia

Dichiarazione protocollo n. VE0004587 del 16/01/2013
Planimetria di u.i.u. in Comune di Venezia - Mestre
Via Terraglio

civ. 36D

Identificativi Catastali:
Sezione: ME
Foglio: 8
Particella: 544
Subalterno: 26

Compilata da:
Trevisan Alessandro
Iscritto all'albo:
Geometri
Prov. Venezia

N. 01935

Scala 1: 200

n. 1

Particella 773

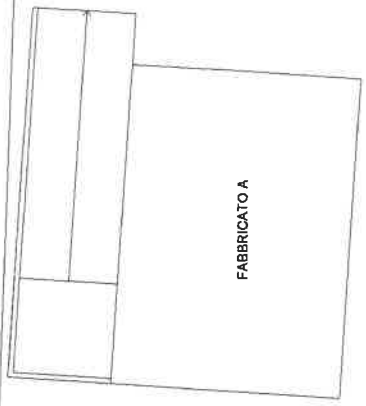

FABBRICATO A

Scoperto Comune

Particella 544



FABBRICATO B
stessa particella
altre u.i.u.

altre u.i.u.

Particella 500

FABBRICATO A

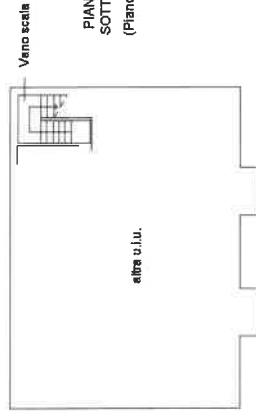

PIANO PRIMO
SOTTOSTRADA
(Piano interrato)

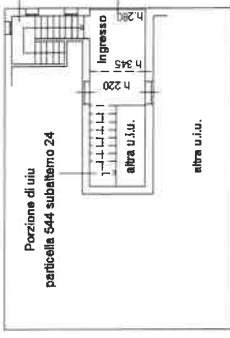

Porzione di u.i.u.
particella 544 subalterno 24

PIANO TERRA

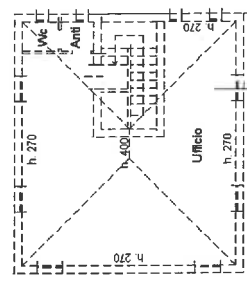

Porzione di u.i.u.
particella 544 subalterno 24

servizio di passaggio

Via Pastrengo

Particella 1813

Particella 480

PLANIMETRIA GENERALE