

**Agenzia del Territorio
CATASTO FABBRICATI
Ufficio Provinciale di
Latina**

Dichiarazione protocollo n. LT0217288 del 13/09/2011

Planimetria di u.i.u. in Comune di **Terracina**

Via Michele Roma

civ. 6

Identificativi Catastali:

Sezione:

Foglio: **203**

Particella: **265**

Subalterno: **4**

Compilata da:

Simonelli Alessio

Iscritto all'albo:

Geometri

Prov. **Latina**

N. **1987**

Scheda n. **1**

Scala 1: **100**

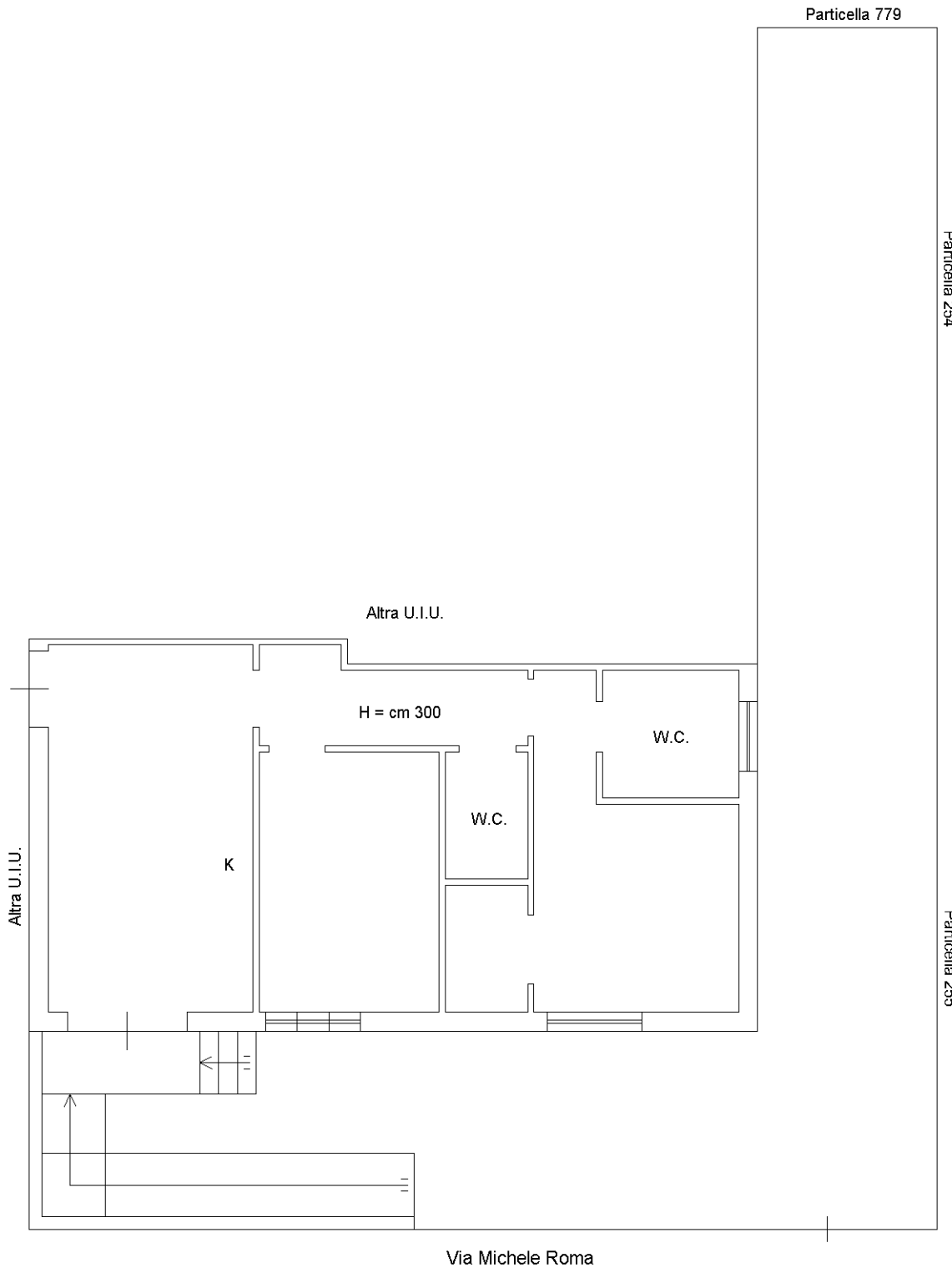

Ultima planimetria in atti

PIANO TERRA

