

**Agenzia del Territorio
CATASTO FABBRICATI
Ufficio Provinciale di
Napoli**

Dichiarazione protocollo n. NA0391328 del 06/06/2005
Planimetria di u.i.u. in Comune di Castellammare Di Stabia
Vico Li Licerta civ. 25

Identificativi Catastali:

Sezione:
Foglio: 12
Particella: 102
Subalterno: 46

Compilata da:

Iscritto all'albo:
Geometri

Prov. Napoli

N. 5606

Scheda n. 1

Scala 1:200

Pianta Piano Secondo H 3.30

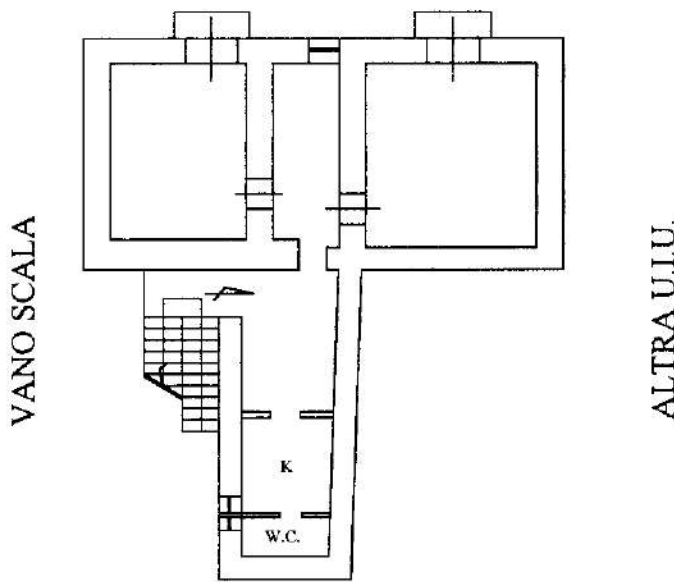

ALTRA U.I.U.

Il Tecnico

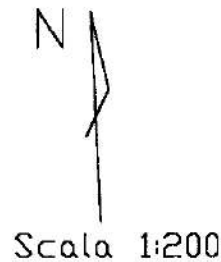

Catasto dei Fabbricati - Situazione al 14/11/2024 - Comune di CASTELLAMMARE DI STABIA(C129) - < Foglio 12 - Particella 102 - Subalterno 46 >
VIA SECONDA LICERTA n. 25 Scala U Piano 2