

PIANO SECONDO
 fg 12 p.lla 102 sub. 46
 H= 3,30 ml

VIA PRIMA LICERTA
 (catast. via (vico) Il Licerta)

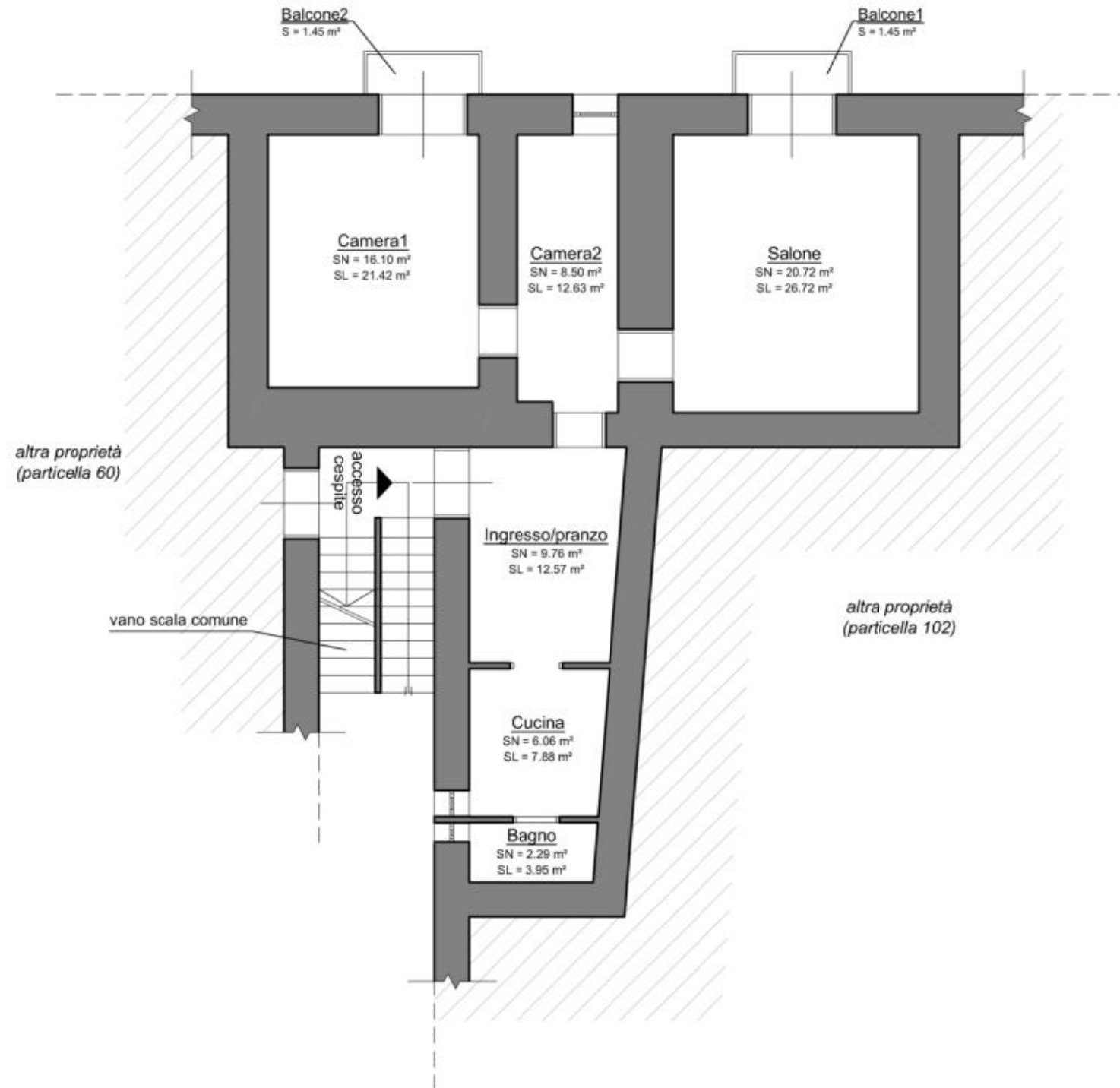

VARIANTE 1 DATA:	DESCRIZIONE Planimetria riportante lo stato reale riscontrato dell'immobile sito in Via Prima Licerta n.26, a Castellammare di Stabia ed identificato catastalmente al foglio 12 particella 102 subalterno 46	COMMITTENTE Tribunale di Torre Annunziata RG 118/2023	C.T.U. ing. T. Giordano	PRG.Nr	SCALA 1:100	FOGLIO 1
VARIANTE 2 DATA:				DIS.Nr	DATA 20/12/24	TOT.FOGLI 1
VARIANTE 3 DATA:				ARCH.	FILE	SEGUE -

A3 Orizzontale