

PIANO SECONDO  
 fg 12 p.lla 102 sub. 46  
 H= 3,30 ml

VIA PRIMA LICERTA  
 (catast. via (vico) Il Licerta)

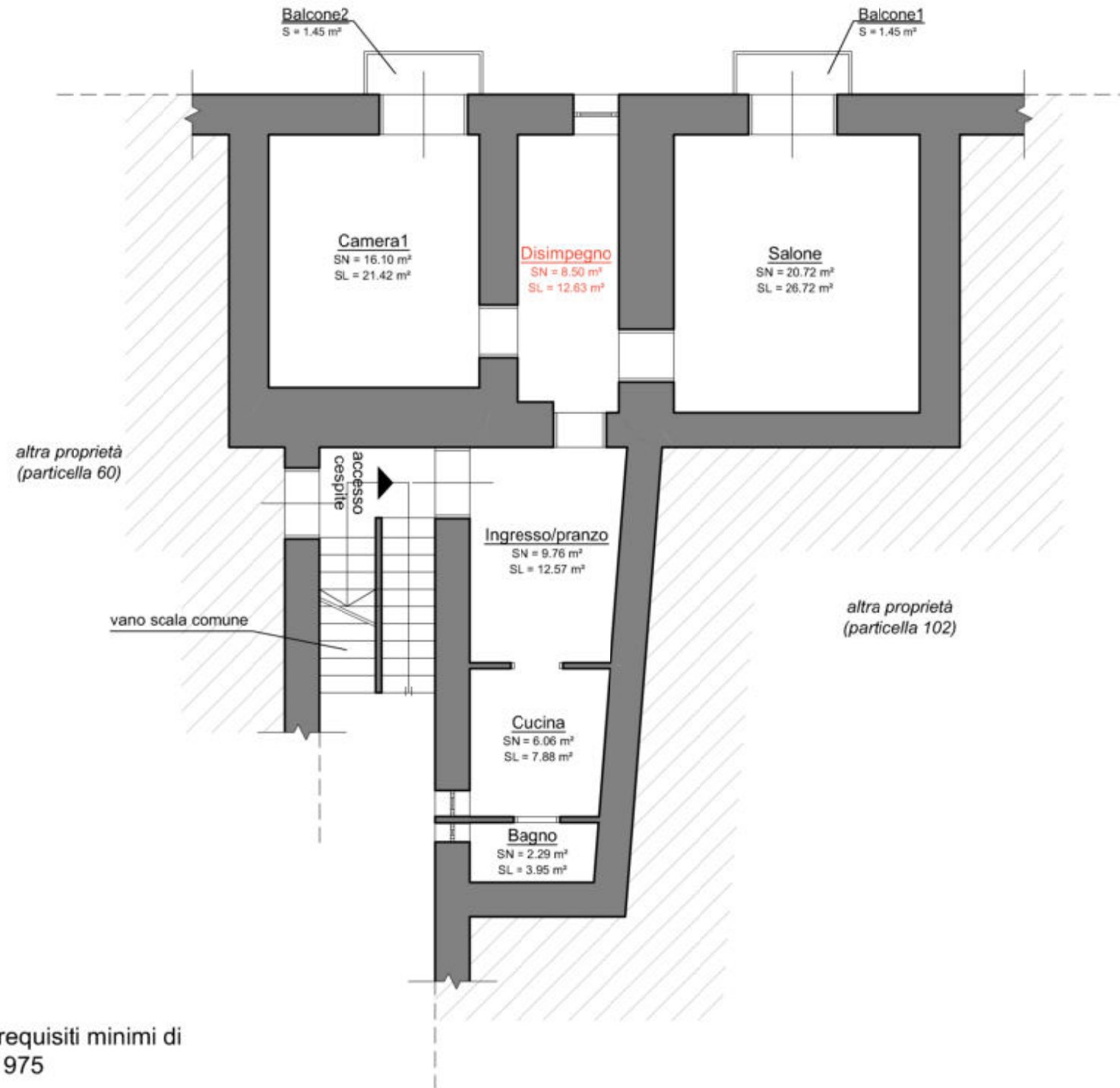

**Disimp.** La Camera2 non rispetta i requisiti minimi di abitabili D.M. del 5 Luglio 1975



VARIANTE 1 DATA:	DESCRIZIONE Planimetria riportante le difformità riscontrate rispetto alla planimetria catastale del 06.06.2005 dell'immobile sito in Via Prima Licerta n.26, a Castellammare di Stabia ed identificato catast. al f.12 p.102 sub.46	COMMITTENTE Tribunale di Torre Annunziata RG 118/2023	C.T.U. ing. T. Giordano	PRG.Nr	SCALA 1:100	FOGLIO 1
VARIANTE 2 DATA:				DIS.Nr	DATA 15/02/25	TOT.FOGLI 1
VARIANTE 3 DATA:				ARCH.	FILE	SEGUE -