

Immagine della via di accesso

























**Agenzia del Territorio
CATASTO FABBRICATI
Ufficio Provinciale di
Roma**

Dichiarazione protocollo n. RM1266610 del 22/10/2010

Planimetria di u.i.u. in Comune di Ardea

Via Degli Ermellini

civ. 69

Identificativi Catastali:

Sezione:
Foglio: 53
Particella: 5518
Subalterno: 1

Compilata da:
De Gasperi Roberto

Iscritto all'albo:
Geometri

Prov. Roma

N. 7791

Scheda n. 1 Scala 1:200

All. 4

**PIANTA PIANO PRIMO
ABITAZIONE INT.1
h = 2.70 m**

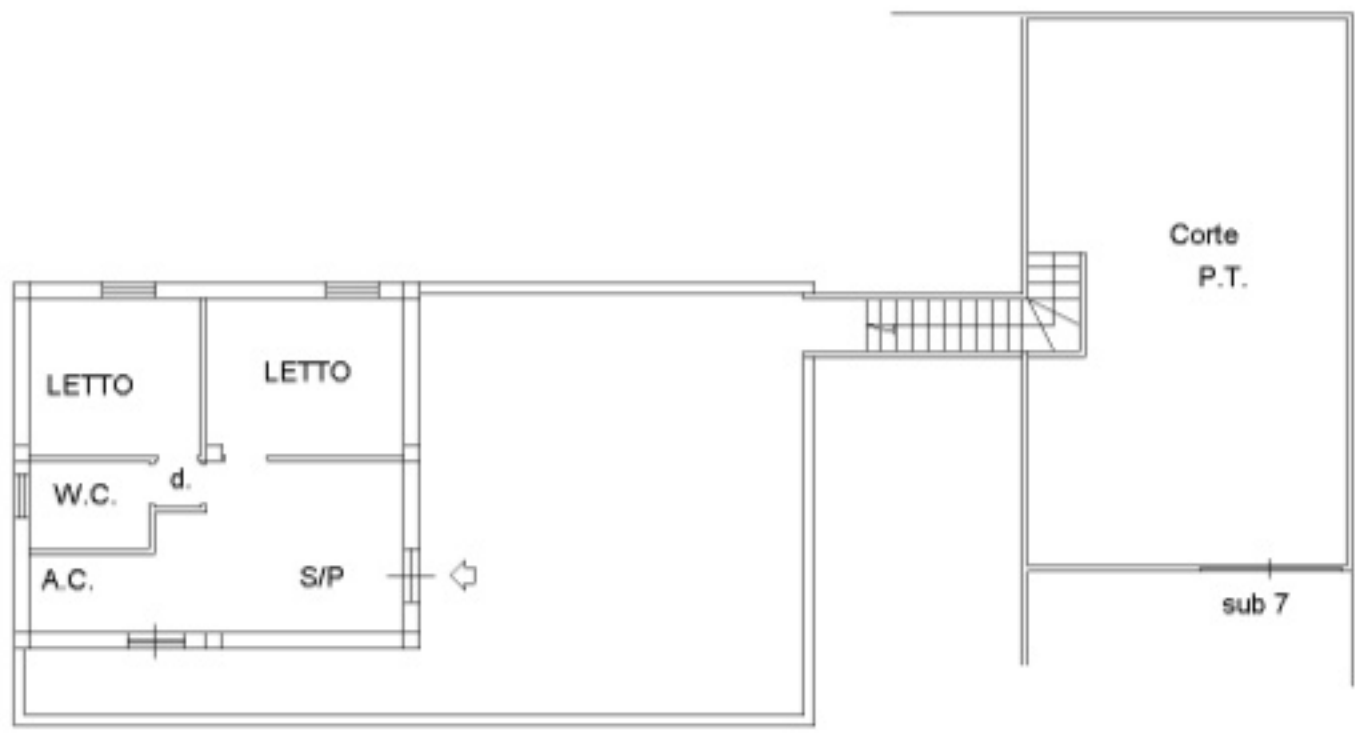

scala 1:200



Ultima planimetria in atti

ELABORATO PLANIMETRICO

Compilato da:
De Gasperi Roberto

Iscritto all'albo:
Geometri

Prov. Roma N. 7791

Agenzia del Territorio
CATASTO FABBRICATI
Ufficio Provinciale di
Roma

Comune di Ardea

Sezione: Foglio: 53 Particella: 5518

Protocollo n. RM1266610 del 22/10/2010

Tipo Mappale n. 1114270 del 24/09/2010

Dimostrazione grafica dei subalterni

Scala 1 : 500

All. 6

Piano Terra

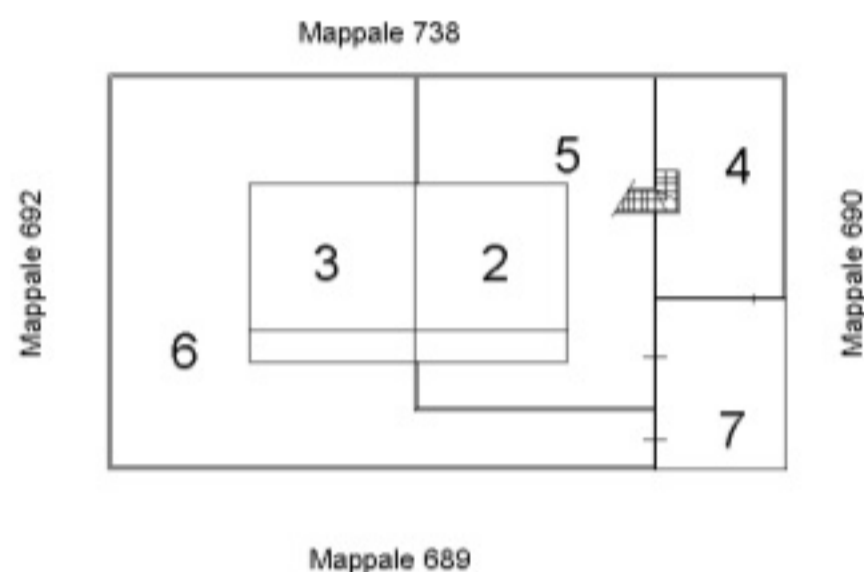

Piano Primo



scala 1:500



Ultima planimetria in atti

Data: 27/03/2025 - n. T257021 - Richiedente: Telematico

Totale schede: 1 - Formato di acquisizione: A4(210x297) - Formato stampa richiesto: A4(210x297) - Fattore di scala non utilizzabile

