

MODULARI
P. n. 487



MINISTERO DELLE FINANZE
DIREZIONE GENERALE DEL CATASTO E DEI SERVIZI TECNICI ERARIALI

Mod. B (Nuovo Catasto Edilizio Urbano)

Lire
100

42 NUOVO CATASTO EDILIZIO URBANO

(N. DECRETO-LEGGE 12 APRILE 1977, N. 662)

Planimetria dell'immobile situato nel Comune di BORGONOVO V.T. Via FERMI, 14
 Ditta [REDACTED]
 Allegata alla dichiarazione presentata all'Ufficio Tecnico Erariale di PIACENZA

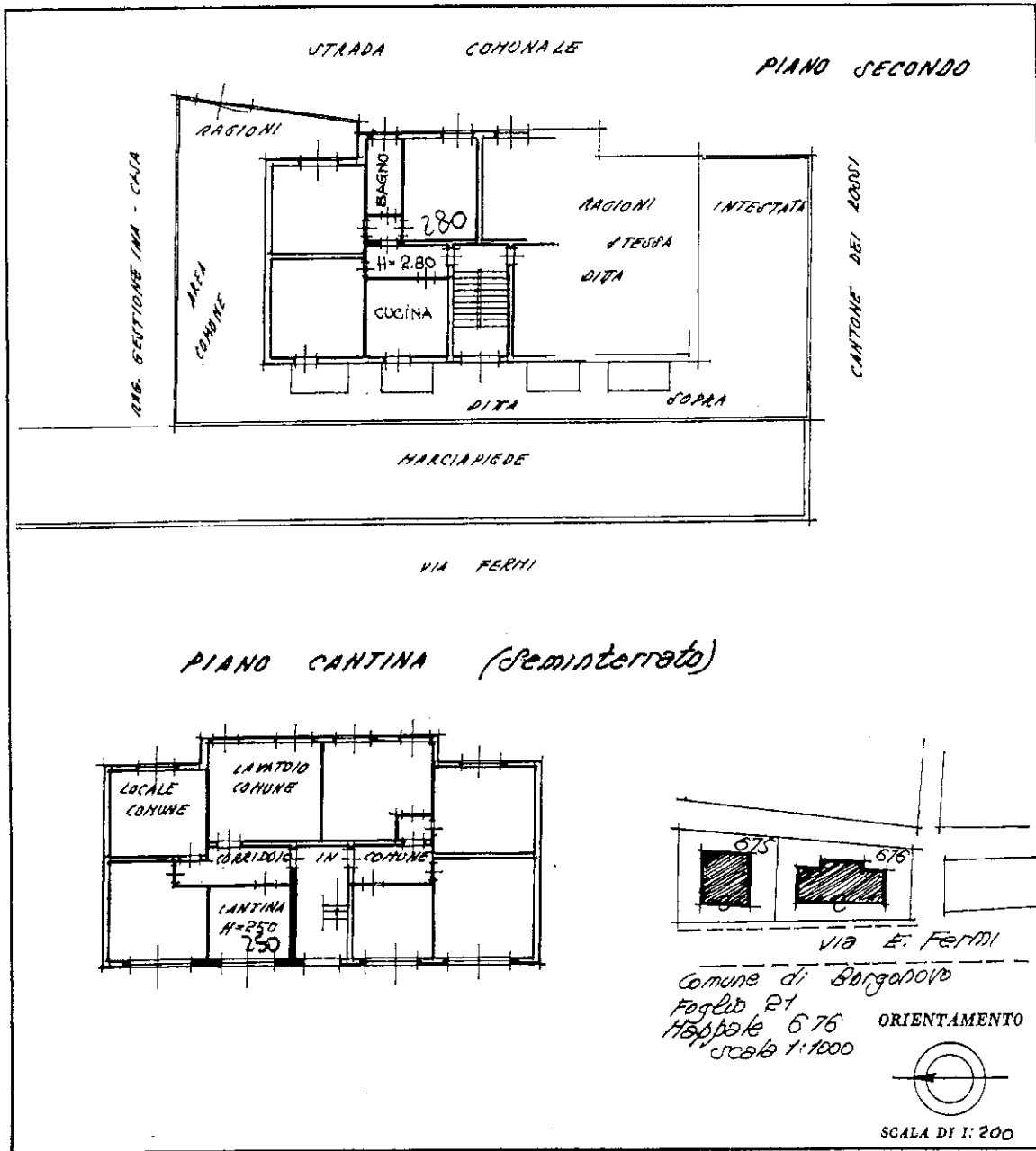

SPAZIO RISERVATO PER LE ANNOTAZIONI D'UFFICIO

DATA -4. MAR. 1985	FOLIO 21
PROT. N° 24	MAPPALE 676
	QUARTALIERO 5

Compilata dal geom. Solenghi Mario
 Iscritto all'Albo de Tecnici dell'ACP
 della Provincia di Piacenza
 DATA 25/Feb/1985
 Firma: Mario Solenghi

ISTITUTO ITALIANO DI CATASTO POPOLARE
 25 MAGGIO 1985
 Via XXIV Maggio, 28

Catasto dei Fabbricati - Situazione al 02/10/2025 - Comune di BORGONOVO VAL TIDONE (B025) - Foglio 21 - Particella 676 - Subalterno 5