

ARCHITETTO GIOVANNI MESSINA

Viale Santa Panagia, 136/A - 96100 - Siracusa - Tel. 349 57 32 361

PEC: giovanni.messina2@archiworldpec.it - email: nannimessina@virgilio.it

ALLEGATO "B"

ELABORATI GRAFICI

ARCHITETTO GIOVANNI MESSINA

Viale Santa Panagia, 136/A – 96100 – Siracusa - Tel. 349 57 32 361

PEC: giovanni.messina2@archiworldpec.it – email: nannimessina@virgilio.it

GARAGE

Via Madonie n. 15 – Piano Terra

ARCHITETTO GIOVANNI MESSINA
Viale Santa Panagia, 136/A - 96100 - Siracusa - Tel. 349 57 32 361
PEC: giovanni.messina2@archiworldpec.it - email: nannimessina@virgilio.it

LOCALE COMMERCIALE

Via Madonie n. 15 - Piano Terra

Consulenza Tecnica di ufficio - Esecuzione immobiliare n. 149/22 R.G.Es



Pianta piano terra
 Locale commerciale

Scala 1:100



ARCHITETTO GIOVANNI MESSINA

Viale Santa Panagia, 136/A – 96100 – Siracusa - Tel. 349 57 32 361

PEC: giovanni.messina2@archiworldpec.it – email: nannimessina@virgilio.it

APPARTAMENTO

Via Madonie n. 15 – Piano Primo

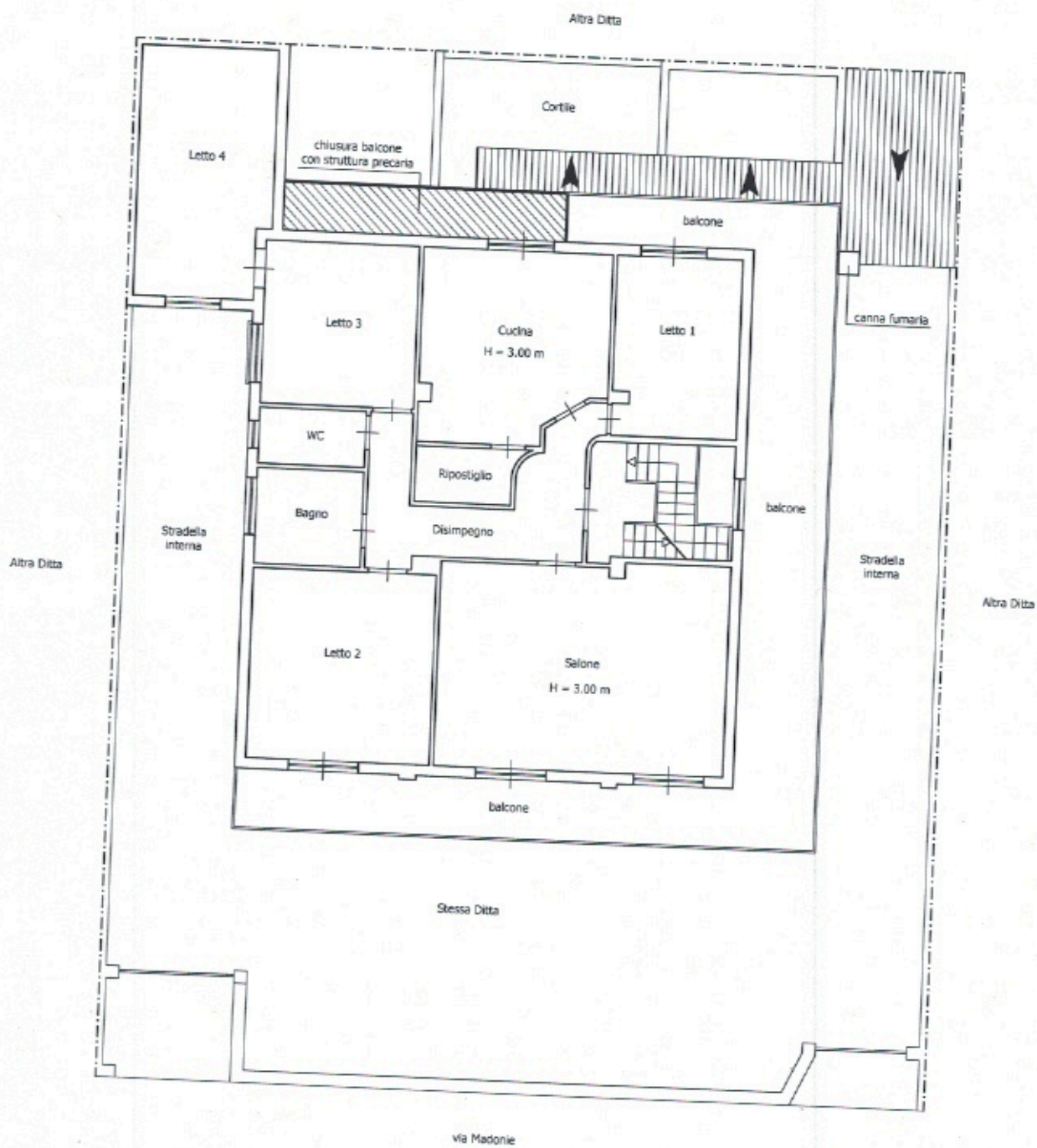

Pianta piano primo
Appartamento

Scala 1:100



ARCHITETTO GIOVANNI MESSINA

Viale Santa Panagia, 136/A – 96100 – Siracusa - Tel. 349 57 32 361

PEC: giovanni.messina2@archiworldpec.it – email: nannimessina@virgilio.it

PLANIMETRIA CATASTALE GARAGE

Foglio 26 – Particella 3907 – Sub 2

MODULARIO
P. 122-4044 - 497



MINISTERO DELLE FINANZE
DIREZIONE GENERALE DEL CATASTO E DEI SERVIZI TECNICI ERARIALI
NUOVO CATASTO EDILIZIO URBANO

Mod. B (Nuovo Catasto Edilizio Urbano)

Lire
100

(R. DECRETO-LEGGE 13 APRILE 1948, N. 462)

Planimetria dell'immobile sita nel Comune di [REDACTED]
Ditta [REDACTED]
Allegata alla circoscrizione presentata all'Ufficio Tecnico Erariale di SIRACUSA

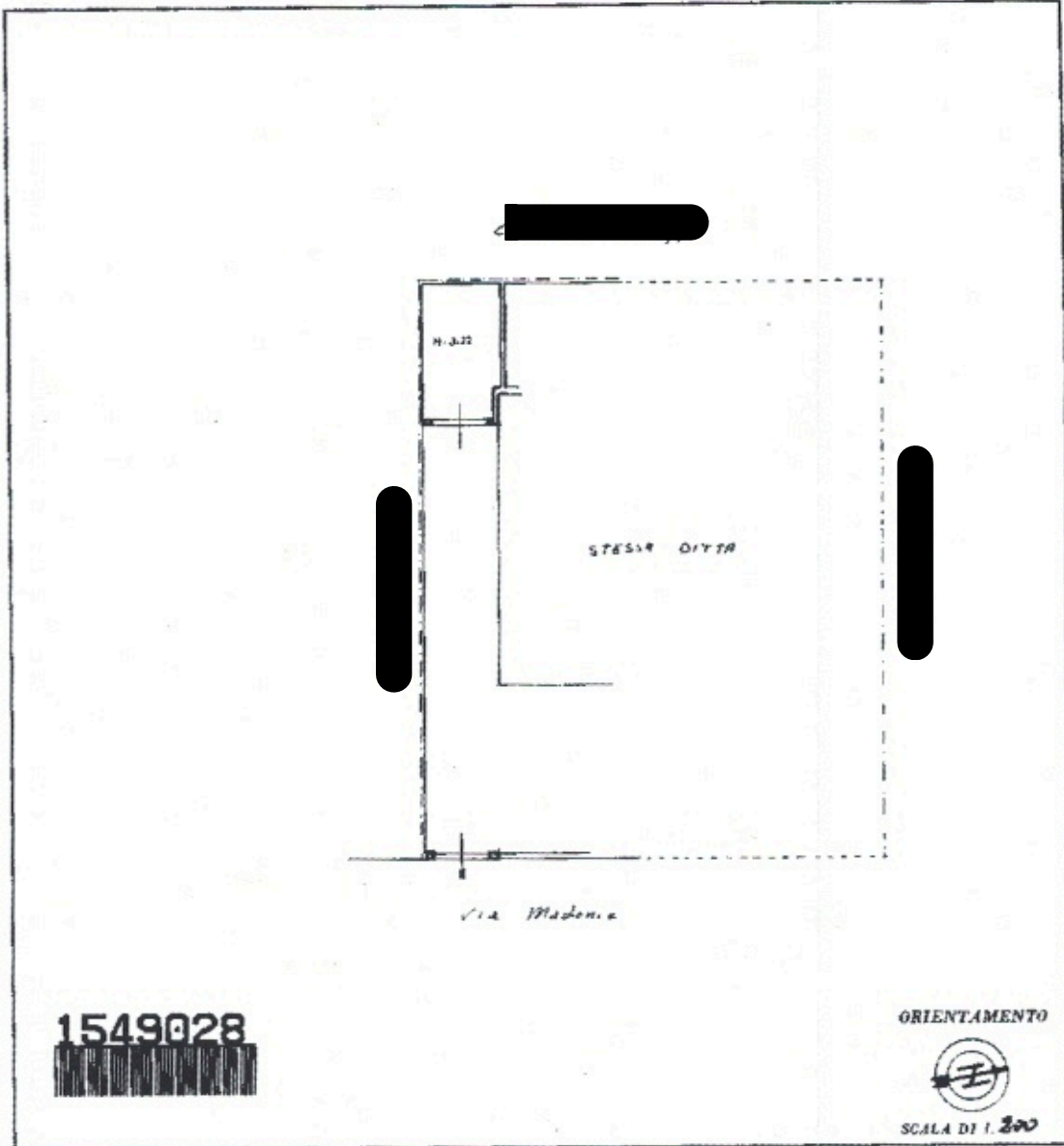

1549028

ORIENTAMENTO



SCALA DI 1:200

SPAZIO RISERVATO PER LE ANNOTAZIONI D'UFFICIO

DATA	17/08/1985	Foglio 26 inv. A. p. 1085
PROT. N°		Sub. 2

Completata dal Geometra
Iscritto all'Albo dei
della
DATA
Firma: *[Signature]*

Ultima planimetria in atti

Data presentazione: 17/08/1985 - Data: 07/11/2022 - n. T326968 - Richiedente: MSSGNN80E09C351U
Totale schede: 1 - Formato di acquisizione: A3(297x420) - Formato stampa richiesto: A4(210x297)

ARCHITETTO GIOVANNI MESSINA

Viale Santa Panagia, 136/A – 96100 – Siracusa - Tel. 349 57 32 361
PEC: giovanni.messina2@archiworldpec.it – email: nannimessina@virgilio.it

PLANIMETRIA CATASTALE LOCALE COMMERCIALE

Foglio 26 – Particella 3907 – Sub 5

ARCHITETTO GIOVANNI MESSINA

Viale Santa Panagia, 136/A – 96100 – Siracusa - Tel. 349 57 32 361
PEC: giovanni.messina2@archiworldpec.it – email: nannimessina@virgilio.it

PLANIMETRIA CATASTALE APPARTAMENTO

Foglio 26 – Particella 3907 – Sub 8

MODULARIO
F. 10 vend. 497



MINISTERO DELLE FINANZE
DIREZIONE GENERALE DEL CATASTO E DEI SERVIZI TECNICI ERARIALI

Mod. B (Nuovo Catasto Edilizio Urbano)

NUOVO CATASTO EDILIZIO URBANO

Lire
100

(R. DECRETO-LEGGI 10 APRILE 1970, N. 661)

Planimetria dell'immobile situato nel Comune di SIRACUSA
Dito ...
Allegata alla dichiarazione presentata all'Ufficio Tecnico Erariale di SIRACUSA

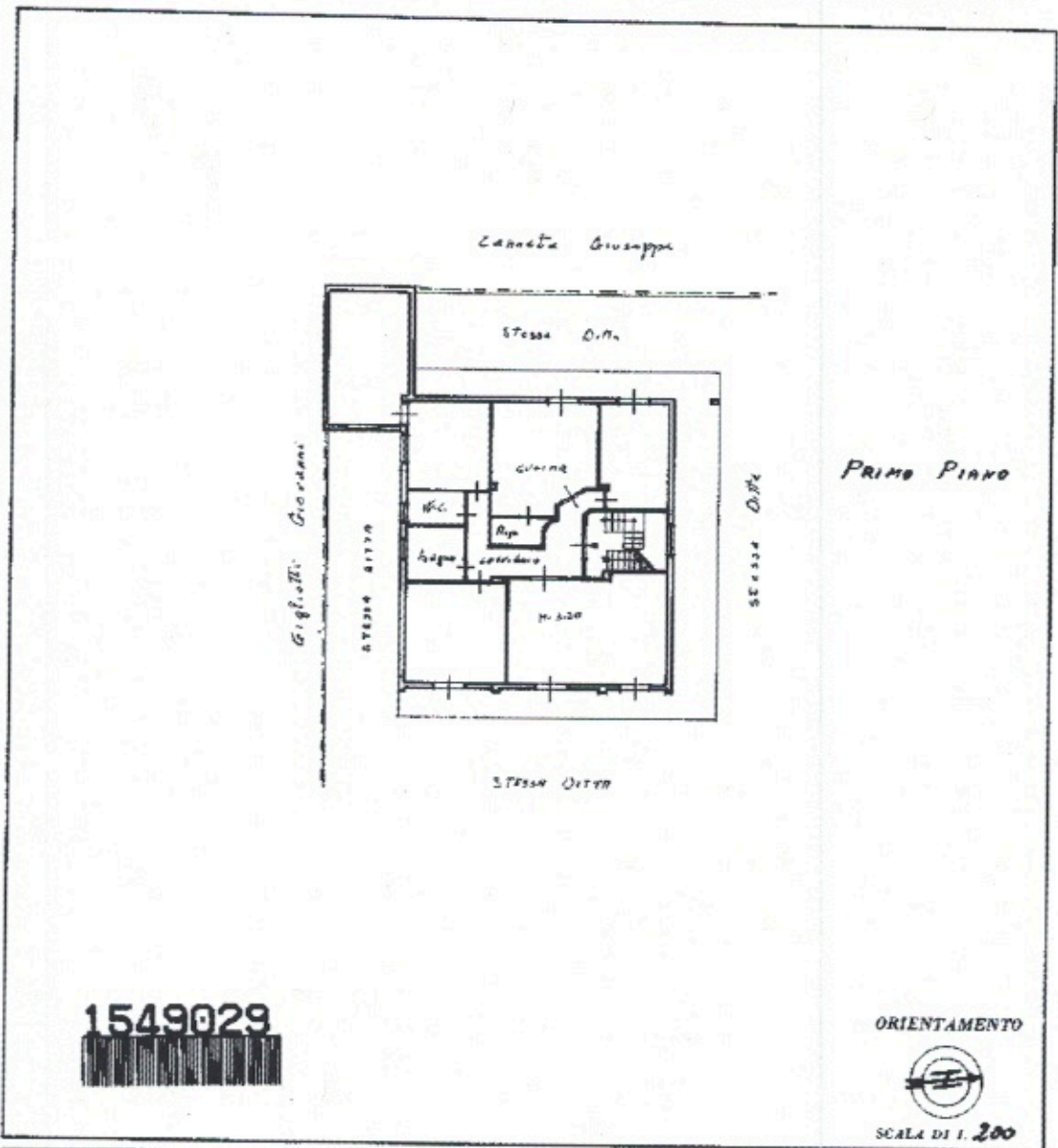

1549029

SPAZIO RISERVATO PER LE ANNOTAZIONI D'UFFICIO	
DATA PROT. N°	Foglio 26 verb. A. p. 1085 Sub. 8

Compilato dal Geom. [Redacted]
 Iscritto all'Albo dei Geometri
 della Provincia di Siracusa
 DATA 22.6.1985
 Firma: [Redacted]

Catasto dei Fabbricati - Situazione al 07/11/2022 - Comune di SIRACUSA(1754) - < Foglio 26 - Particella 3907 - Subalterno 8 >
VIA MADONIE n. 15 Piano I

Ultima planimetria in atti