

MODULARIO  
F. - Cat. S. 7. - 315



MINISTERO DELLE FINANZE  
DIREZIONE GENERALE DEL CATASTO E DEI SERVIZI TECNICI ERARIALI

Mod. B (Nuovo Catasto Edilizio Urbano)

# NUOVO CATASTO EDILIZIO URBANO

(R. DECRETO-LEGGE 13 APRILE 1989, N. 652)

Lire  
20

Planimetria dell'immobile situato nel Comune di LISSONE Via Bacelli

Ditta COOP. DOMUS LISSONENSIS

Allegata alla dichiarazione presentata all'Ufficio Tecnico Erariale di MILANO

scheda E n° 0483780

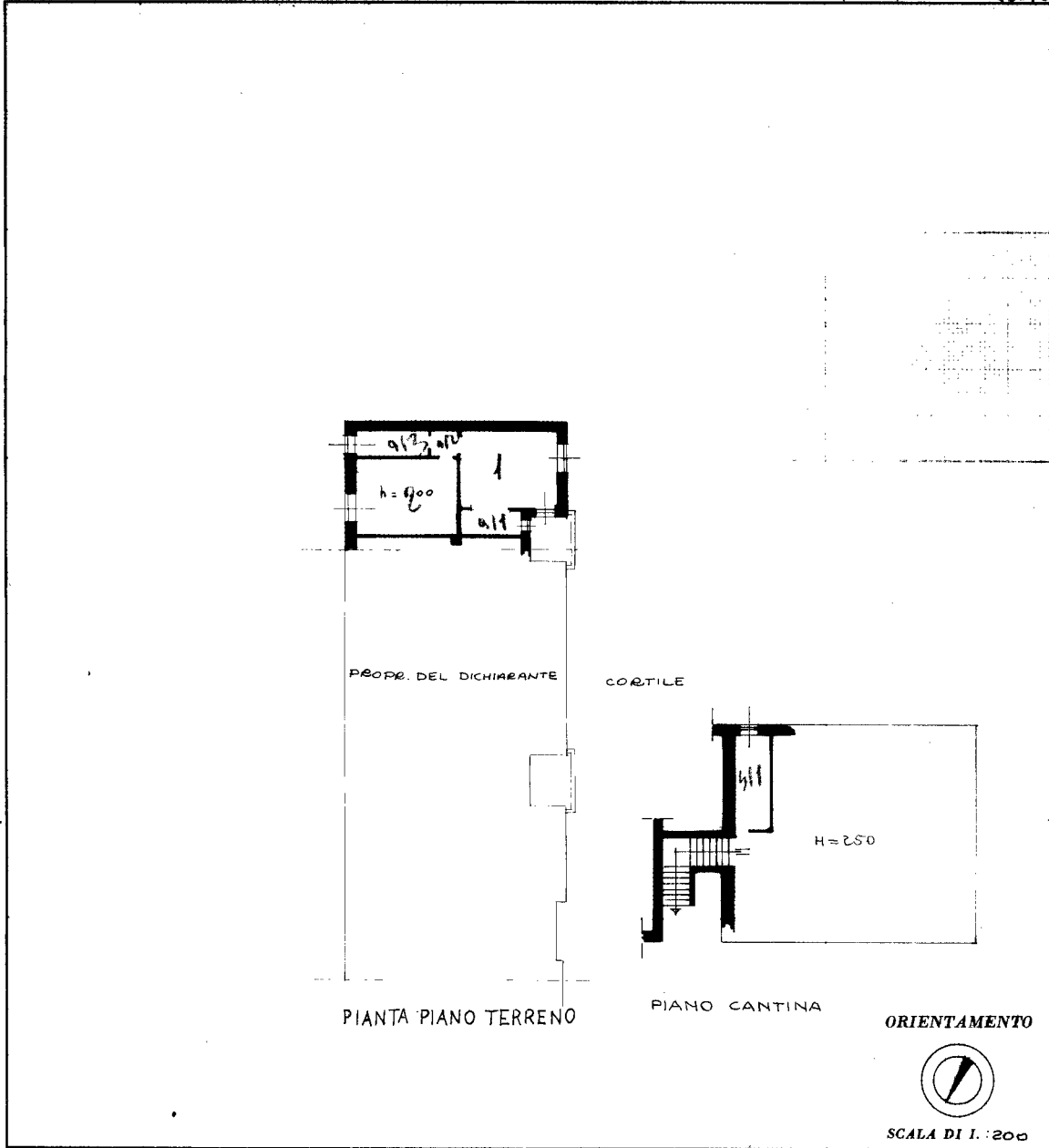

SPAZIO RISERVATO PER LE ANNOTAZIONI D'UFFICIO	
DATA	
PROT. N°	

Compilata dall'ing. PIERO BANFI  
(Titolo, nome e cognome del tecnico)

Iscritto all'Albo degli INGEGNERI  
della Provincia di MILANO

DATA 16/12/1964

Firma:

ISTITUTO POLIGRAFICO DELLO STATO

Catasto dei Fabbricati - Situazione al 27/05/2025 - Comune di LISSONE(E617) - < Foglio 13 - Particella 32 - Subalterno 12 >  
VIA AUGUSTO MURRI n. 74 Piano S1 - T

Ultima planimetria in atti