

**MINISTERO DELLE FINANZE**  
**DIREZIONE GENERALE DEL CATASTO E DEI SERVIZI TECNICI ERARIALE**  
**NUOVO CATASTO EDILIZIO URBANO**  
 Mod. A / Nuovo Catasto Edilizio Urbano  
 Piantimetria dell'immobile Minuto nel Comune di **MONTEGROTTO** Via **Dante Alighieri**  
 (A. INTERVALLI N. 11 APRILE 1974 N. 41)  
 Data **CONDIZIONE SAN MAURO 2**  
 Allegato alla dichiarazione presentata all'Ufficio Tecnico Esatale di **PADOVA** Scheda N. Sub 34

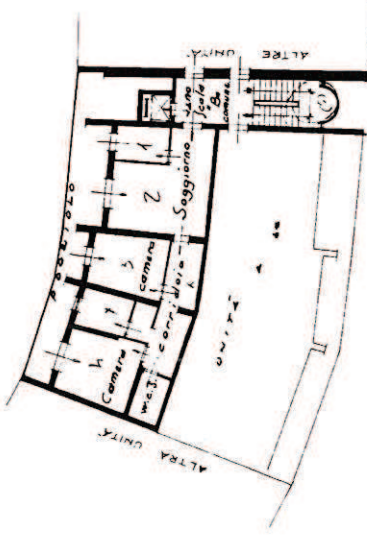

*Piano Secondo Piano 270*

DATI CATASTALI  
 Comune di Montebelluna Fog. 1 dell. mappa. 287.055.055.284.877.000  
 sup. Coperto mq 8861  
 - Superficie " 3230  
 Totale mq 6791



Comune di Montebelluna Fog. 1

SPAZIO RISERVATO PER LE ANNOTAZIONI D'UFFICIO  
 DATA **15 NOV 1982**  
 PROT. N. **11700**  
 Compilato dall' Ingegnere  
**Daniela Cascioli**  
 Insieme all' Ibr. degli Ingegneri  
**DANIELA CASCIOLI**  
 Provincia di Padova  
 Novembre 1982

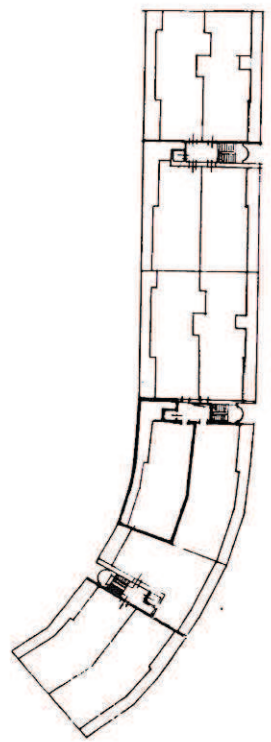

*Sezione trasversale di una*

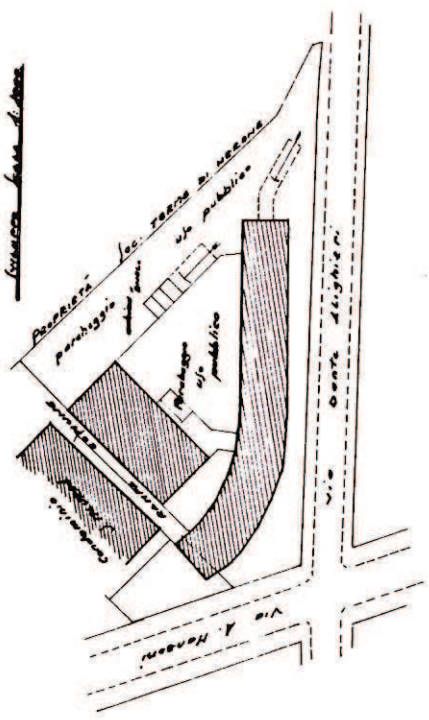

*Sezione trasversale di una*