

**Agenzia delle Entrate**  
**CATASTO FABBRICATI**  
Ufficio Provinciale di  
Milano

Dichiarazione protocollo n. MI0259761 del 24/02/2015

Planimetria di u.i.u. in Comune di Milano

Via Cusago

civ. 196

Identificativi Catastali:

Sezione:

Foglio: 410

Particella: 357

Subalterno: 706

Compilata da:

Iscritto all'albo:  
Geometri

Prov. Milano

N. 6218

Scheda n. 1

Scala 1:200

PIANO TERRA

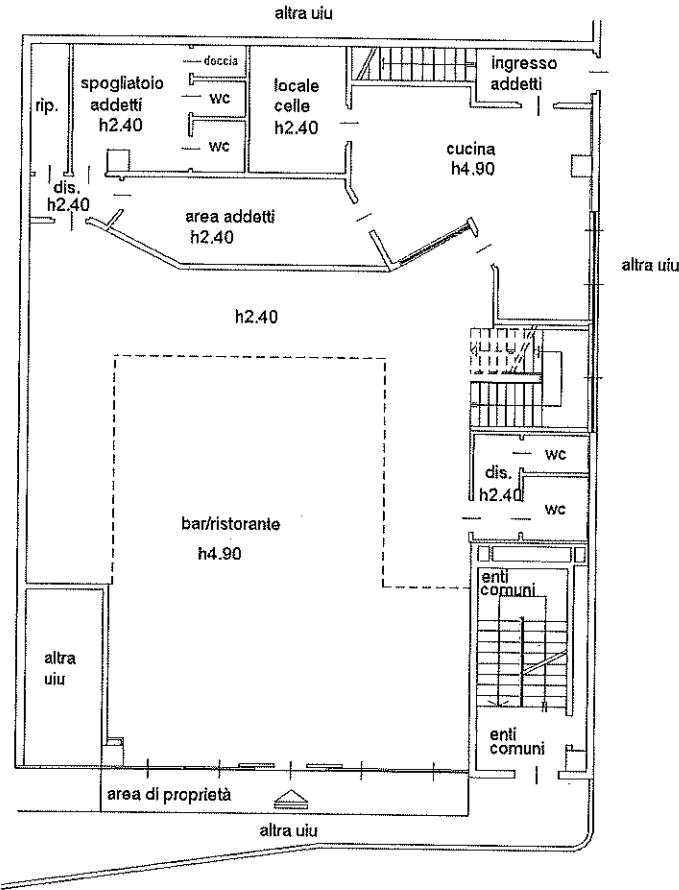

PIANO TERRA  
(soppalco)

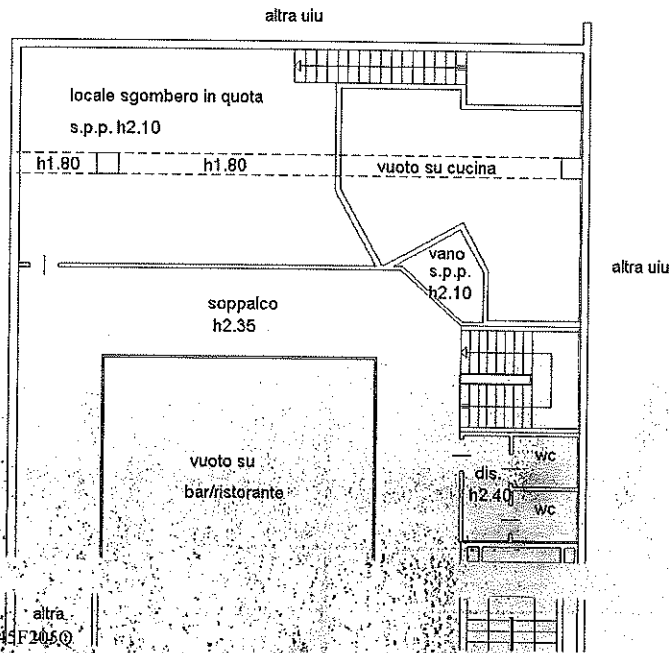

ultima planimetria in attu.

Data: 06/11/2025 - n. T163179 - Richiedente: GRCSR68D45F205Q

Totale schede: 1 - Formato di acquisizione: A4(210x297) - Formato stampa richiesto: A4(210x297)

**Agenzia del Territorio  
CATASTO FABBRICATI  
Ufficio Provinciale di  
Milano**

Dichiarazione protocollo n. **MI0916160** del **12/11/2008**

Planimetria di u.i.u. in Comune di Milano

Via Cusago

civ. 196

Identificativi Catastali:

Sezione:

Foglio: 410

Particella: 357

Subalterno: 5

Compilata da:

Iscritto all'albo:  
Architetti

Prov. Milano

N. 10316

Scheda n. 1

Scala 1:200

**Piano Terra**  
H = 0.00

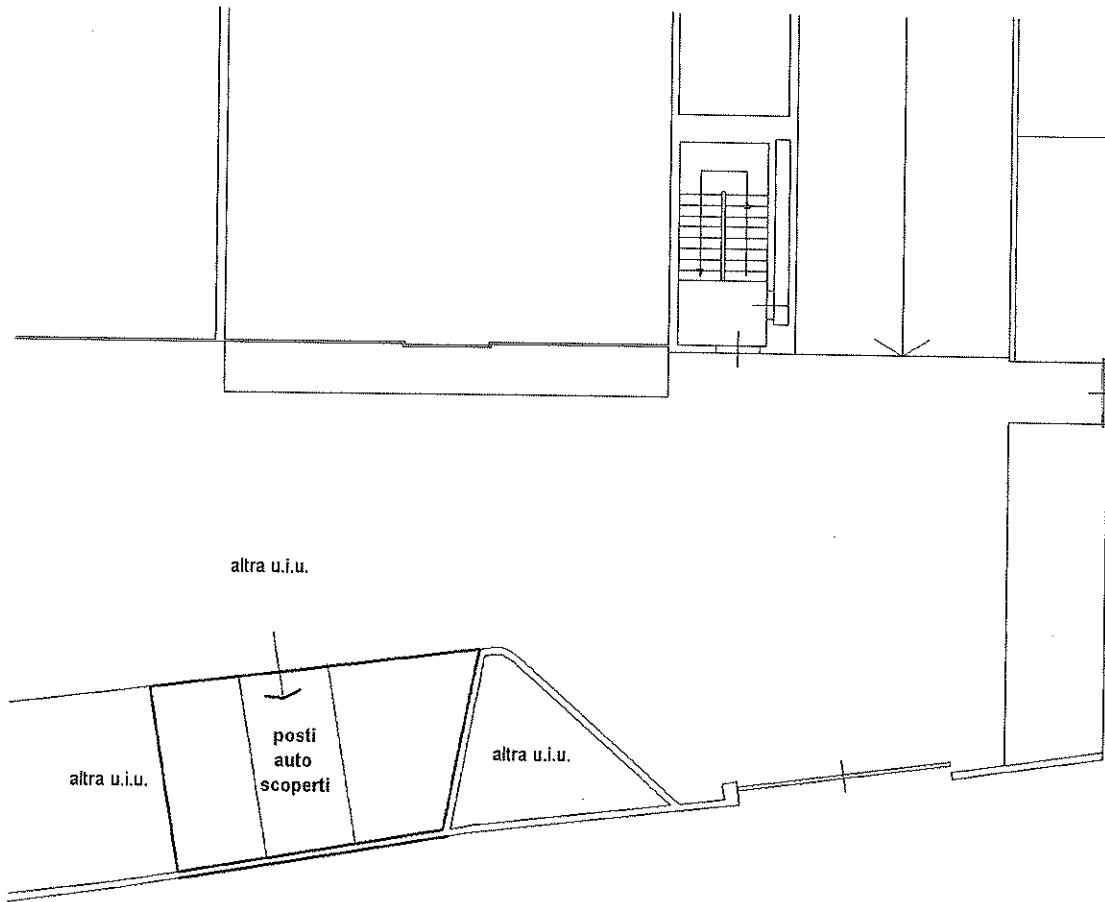

Via Riccardo Lombardi

atato dei Fabbricati - Situazione al 06/11/2025 - Comune di MILANO (F205) - < Foglio 410 - Particella 357 - Subalterno 5 >  
LA CUSAGO n. 196 Piano T

Orama pianimetria in scala