

TRIBUNALE CIVILE DI PALERMO
SEZIONE VI CIVILE - ESECUZIONI IMMOBILIARI

R.ES. n 287/2024

GIUDICE ESECUTIVO: DOTT. SSA VALENTINA IMPERIALE

ALLEGATO 4

PLANIMETRIE STATO DEI LUOGHI-FOTOGRAFIE-TAVOLA DELLE DIFFORMITA



Tribunale di Palermo

Procedura Esecutiva Rg 287 2024

G. ES. Dott.ssa Valentina Imperiale

OGGETTO

Rilievo stato di fatto immobile censito al CF di Palermo
foglio 28 part 1837 sub 8

TAVOLA
02

SCALA
1:100

DATA
22/12/2025

CONTENUTO

GRAFICI PLANIMETRICI
(Stato di fatto con quote)

AGGIORNAMENTO
--

FILES NAME
\\

COMMITTENTE

PROPRIETÀ

PREDISPOSIZIONE DOCUMENTALE

a cura del Ing. Ornella Leone- Ordine ingegneri di PALERMO n 8413 sez a
Studio tecnico Via Liguria 21-90144 -Palermo
Cell.3383024360 ing.ornellaleone@gmail.com

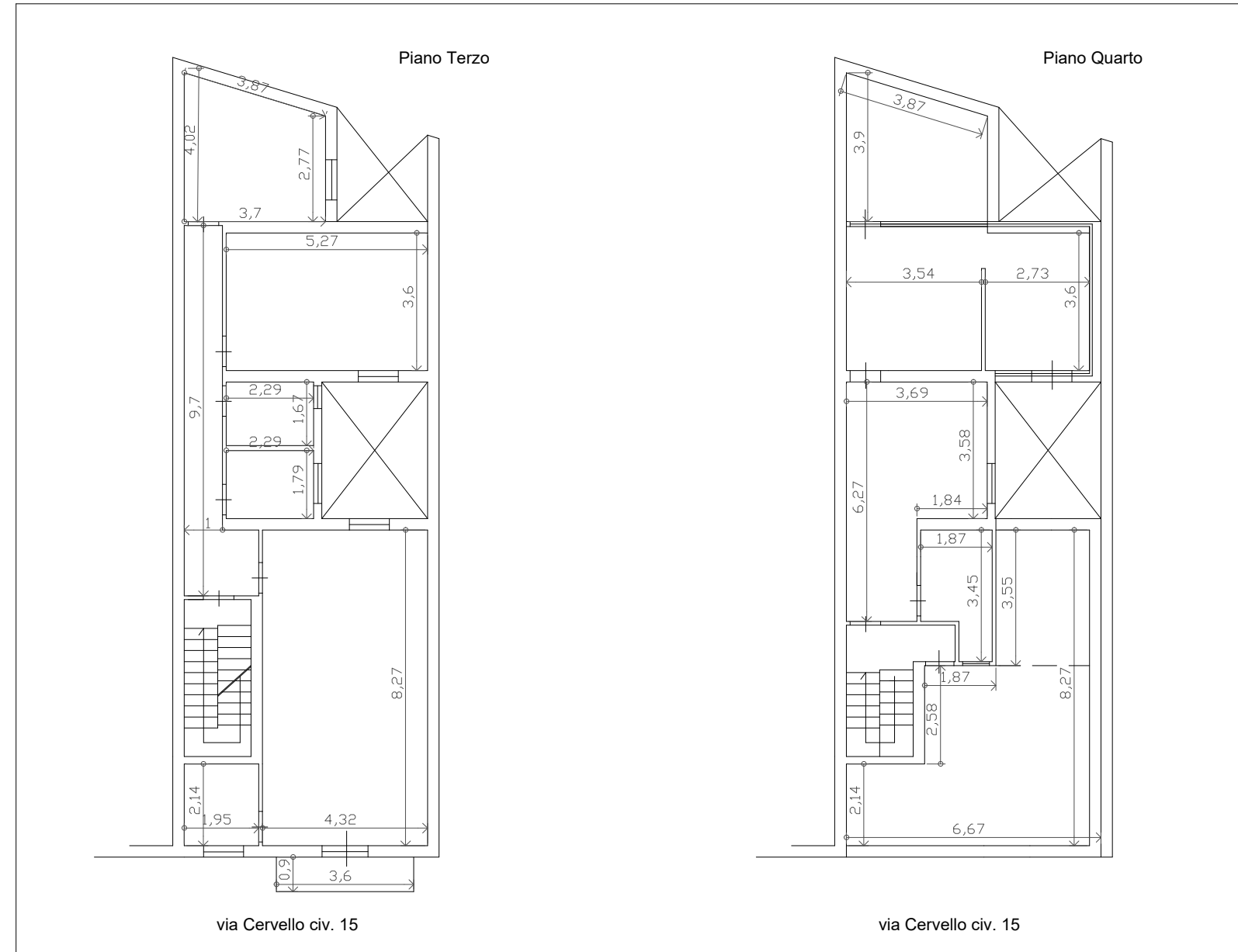

Tribunale di Palermo

Procedura Esecutiva Rg 287 2024

G. ES. Dott.ssa Valentina Imperiale

OGGETTO
**Rilievo stato di fatto immobile censito al CF di Palermo
foglio 28 part 1837 sub 8**

TAVOLA
01

SCALA
1:100

DATA
22/12/2025

CONTENUTO
GRAFICI PLANIMETRICI
(Stato di fatto)

AGGIORNAMENTO
--

FILES NAME
\\

COMMITTENTE

PROPRIETÀ

PREDISPOSIZIONE DOCUMENTALE
a cura del Ing. Ornella Leone- Ordine ingegneri di PALERMO n 8413 sez a
Studio tecnico Via Liguria 21-90144 -Palermo
Cell.3383024360 ing.ornellaleone@gmail.com

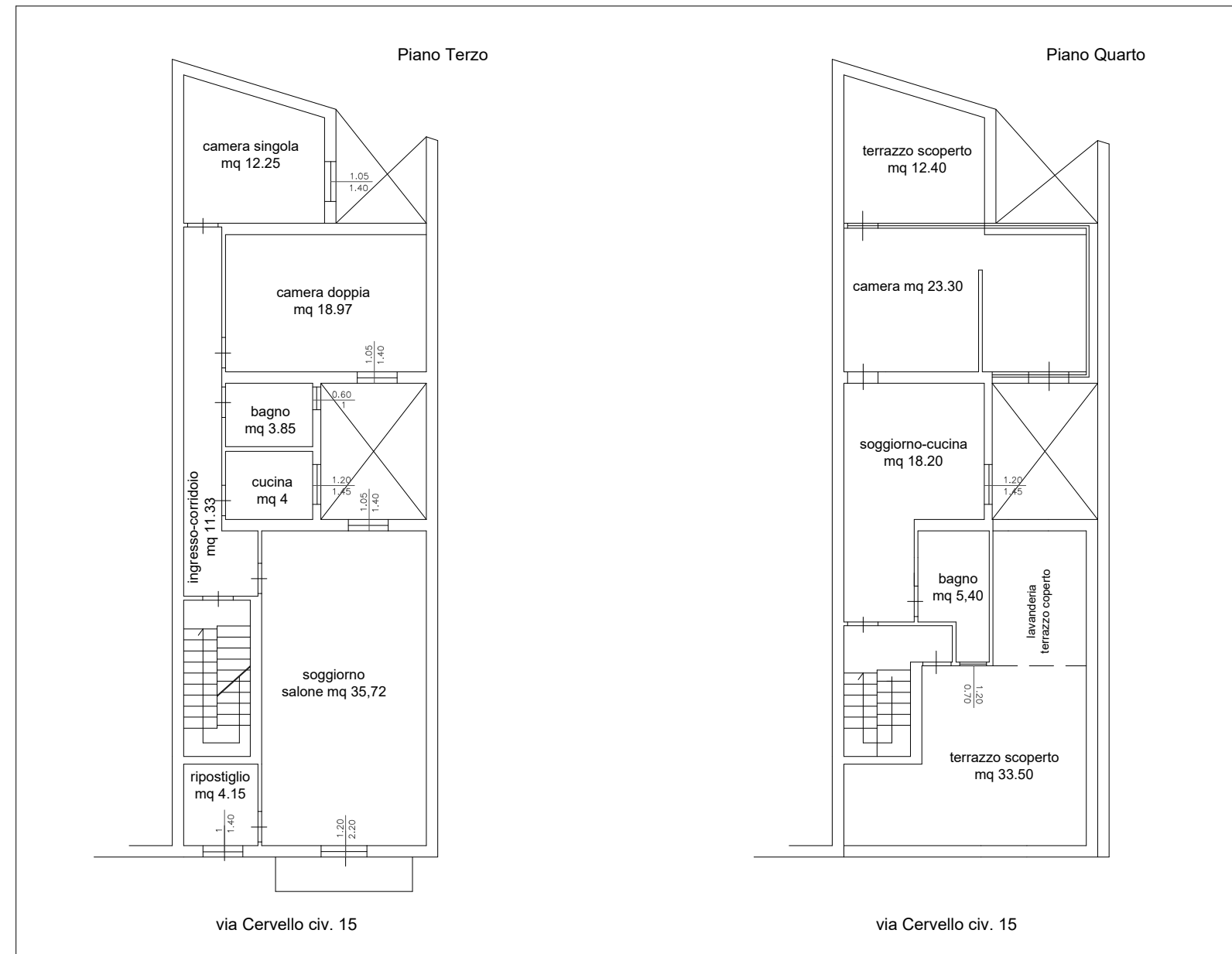

Tribunale di Palermo

Procedura Esecutiva Rg 287 2024
G. ES. Dott.ssa Valentina Imperiale

OGGETTO Rilievo stato di fatto immobile censito al CF di Palermo foglio 28 part 1837 sub 8	TAVOLA 02	SCALA 1:100
	DATA 22/12/2025	
CONTENUTO GRAFICI PLANIMETRICI (tavola difformità con catastale)	AGGIORNAMENTO --	FILES NAME \\
COMMITTENTE		
PROPRIETÀ		
PREDISPOSIZIONE DOCUMENTALE a cura del Ing. Ornella Leone- Ordine ingegneri di Palermo n 8413 sez a Studio tecnico Via Liguria 21-90144 -Palermo Cell.3383024360 ing.ornellaleone@gmail.com		

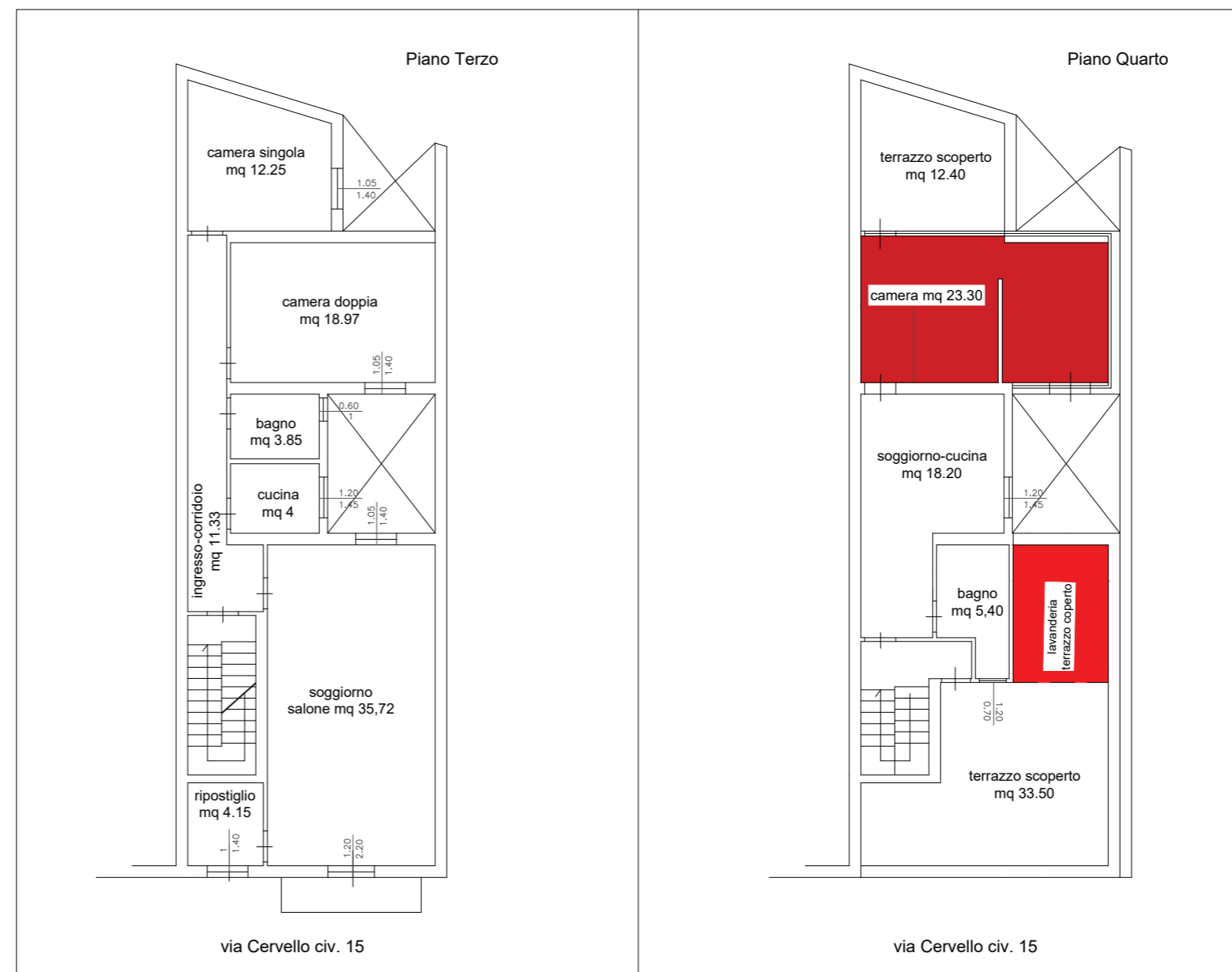
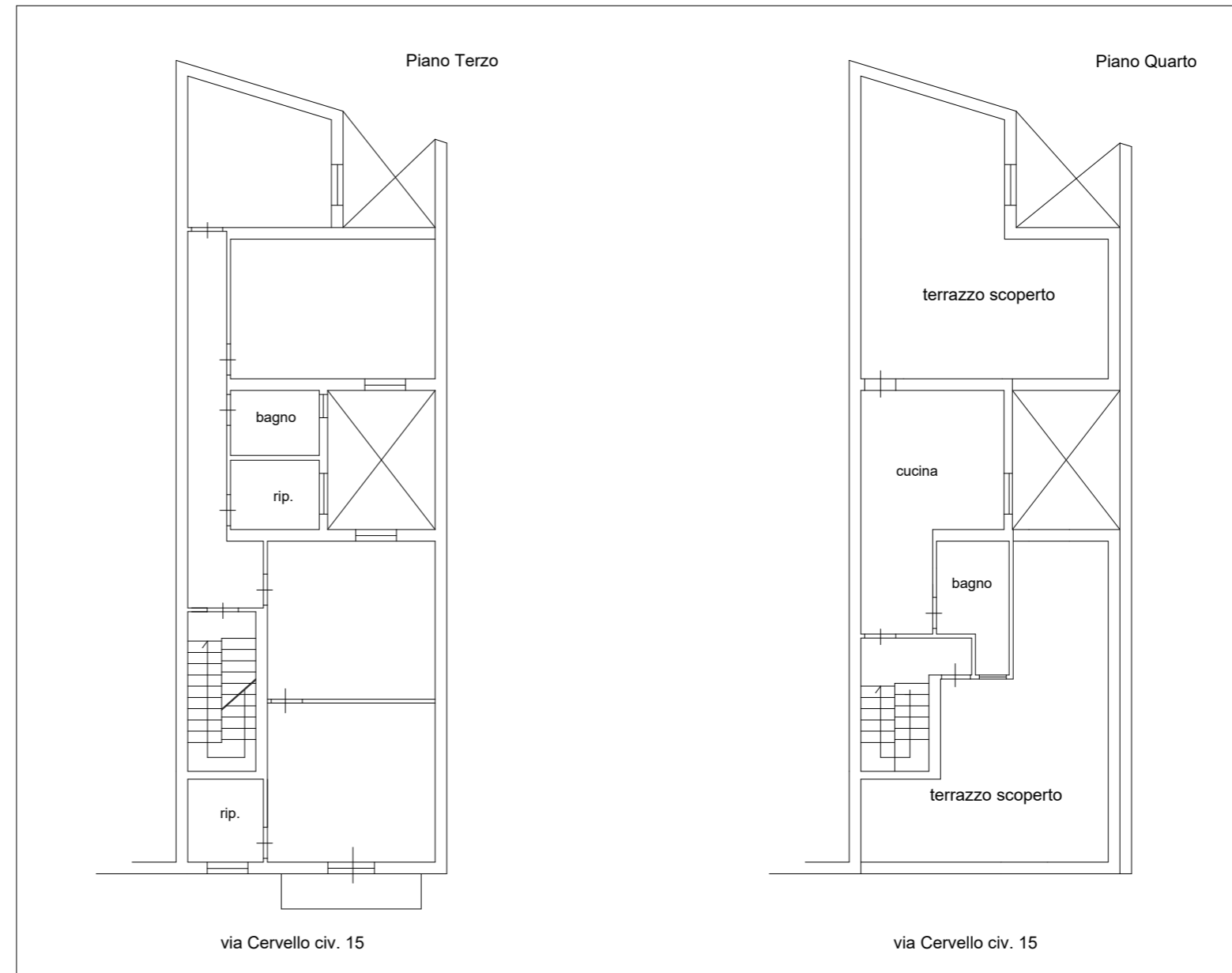

Tribunale di Palermo

Procedura Esecutiva Rg 287 2024
G. ES. Dott.ssa Valentina Imperiale

OGGETTO Rilievo stato di fatto immobile censito al CF di Palermo foglio 28 part 1837 sub 8	TAVOLA 02	SCALA 1:100
	DATA 22/12/2025	
CONTENUTO GRAFICI PLANIMETRICI (tavola difformità con condono)	AGGIORNAMENTO --	FILES NAME \\
COMMITTENTE		
PROPRIETÀ		
PREDISPOSIZIONE DOCUMENTALE a cura del Ing. Ornella Leone- Ordine ingegneri di Palermo n 8413 sez a Studio tecnico Via Liguria 21-90144 -Palermo Cell.3383024360 ing.ornellaleone@gmail.com		

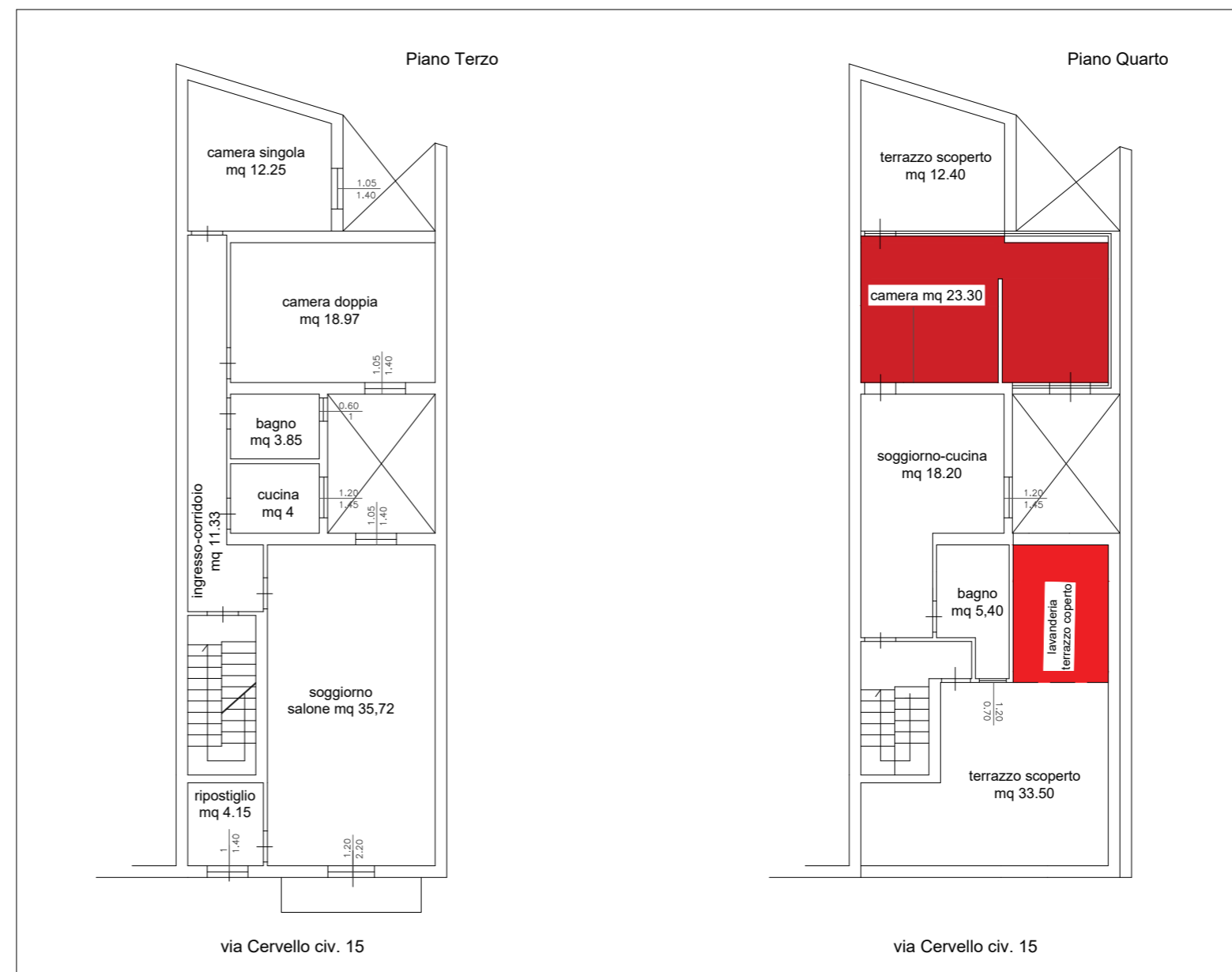
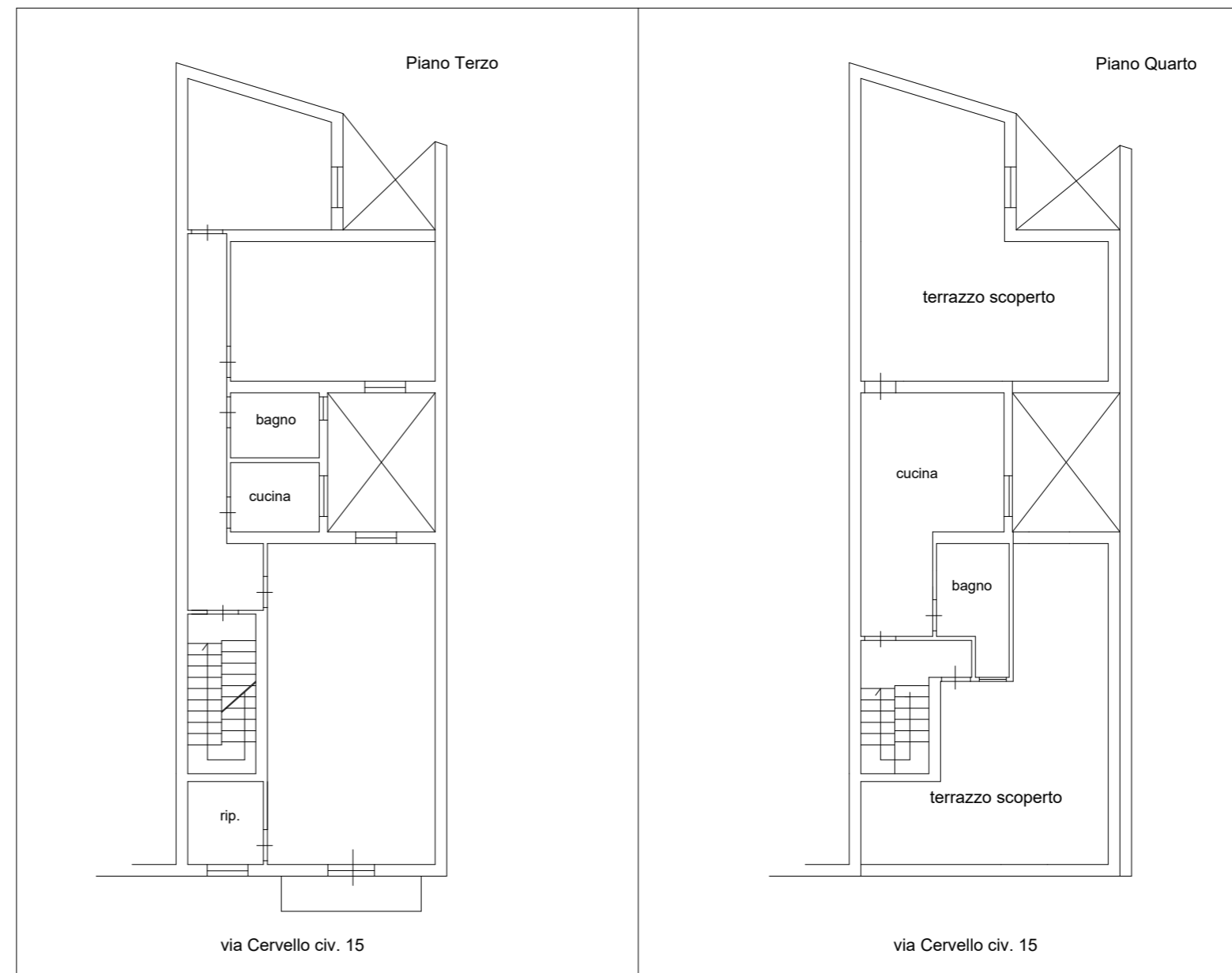

Tribunale di Palermo

Procedura Esecutiva Rg 287 2024

G. ES. Dott.ssa Valentina Imperiale

OGGETTO

Rilievo stato di fatto immobile censito al CF di Palermo
foglio 28 part 1837 sub 8

TAVOLA
02

SCALA
1:100

DATA
22/12/2025

CONTENUTO

GRAFICI PLANIMETRICI
(Stato catastale attuale)

AGGIORNAMENTO
--

FILES NAME
\\

COMMITTENTE

PROPRIETÀ

PREDISPOSIZIONE DOCUMENTALE

a cura del Ing. Ornella Leone- Ordine ingegneri di Palermo n 8413 sez a
Studio tecnico Via Liguria 21-90144 -Palermo
Cell.3383024360 ing.ornellaleone@gmail.com

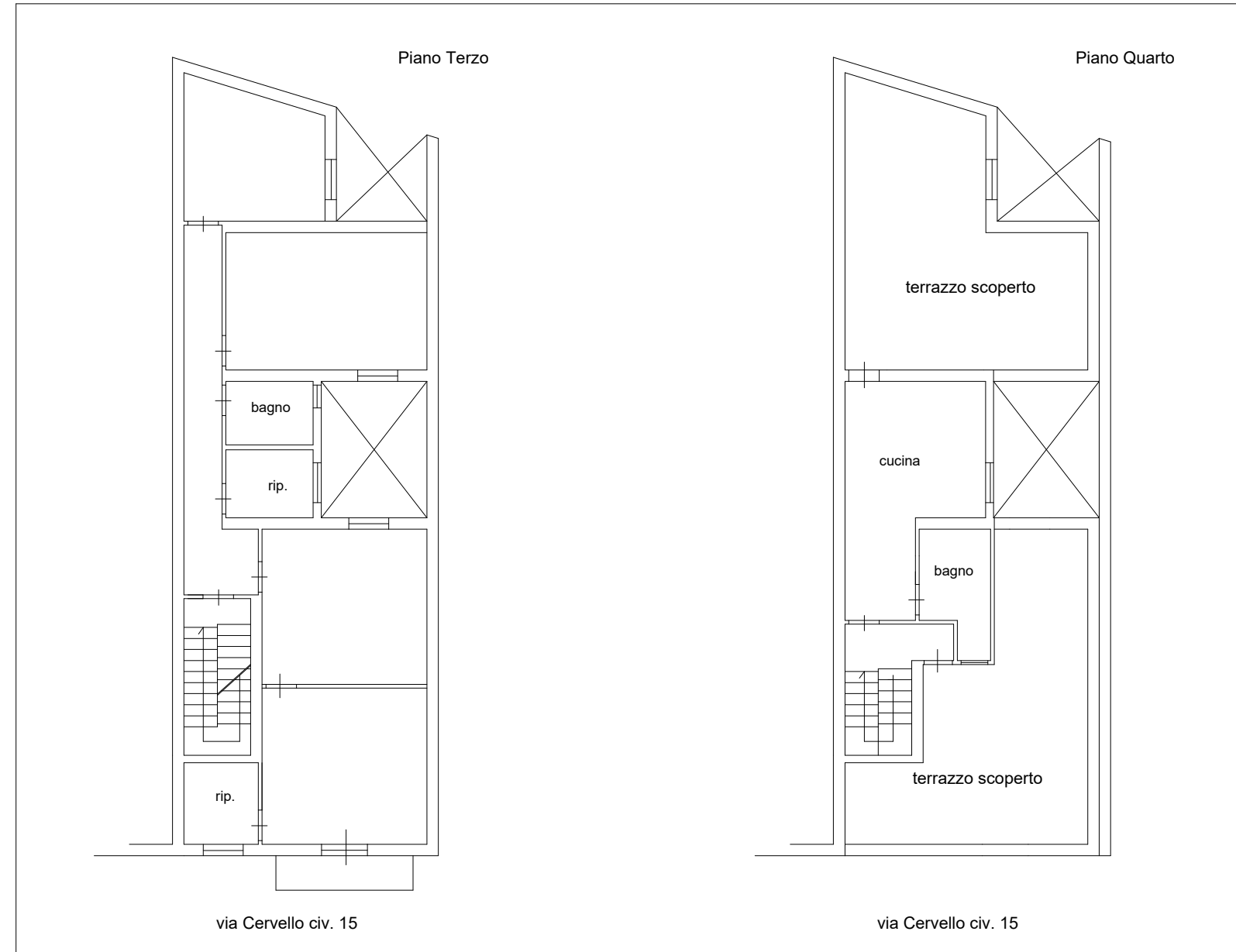

















































AVV. GIUSEPPE DI NELLA - Empresa da ARUBAPEC S.P.A. NG CA 3 Sertali# - 2c3ef5d1aa10c8a04932b7664bb2226

