

TRIBUNALE CIVILE DI PALERMO
SEZIONE VI CIVILE - ESECUZIONI IMMOBILIARI

R.ES. n 287/2024

GIUDICE ESECUTIVO: DOTT. SSA VALENTINA IMPERIALE

ALLEGATO 3

PLANIMETRIE-ESTRATTO DI MAPPA-ORTOFOTO





N=3800

E=-4000

Firmato Da: LEONE ORNELLA Emesso Da: ARUBAPEC S.P.A. NG CA 3 Serial#: 2c3ef5d faaf0c8a04932be7b64bb2226

Comune: (PA) PALERMO
Foglio: 28
Scala originale: 1:2000
Dimensione cornice: 534.000 x 378.000 m. Protocollo pratica T331094/2025
23-Lug-2025 19:48:15

I Particella: 1916

GIULIANO
... Co. S. T. - 208



MINISTERO DELLE FINANZE

DIREZIONE GENERALE DEL CATASTO E DEI SERVIZI TECNICI ERARIALI

Mod. B (Nuovo Catasto Edilizio Urbano)

Lire
50

NUOVO CATASTO EDILIZIO URBANO

(R. DECRETO-LEGGE 18 APRILE 1969, N. 612)

Planimetria dell'immobile situato nel Comune di PALESMO Via Vincenzo Carvello n. 15
Ditta MARCHICA Pasquale, nato a Favara (Agr.) il 19-3-1931
Allegata alla dichiarazione presentata all'Ufficio Tecnico Erariale di Palermo

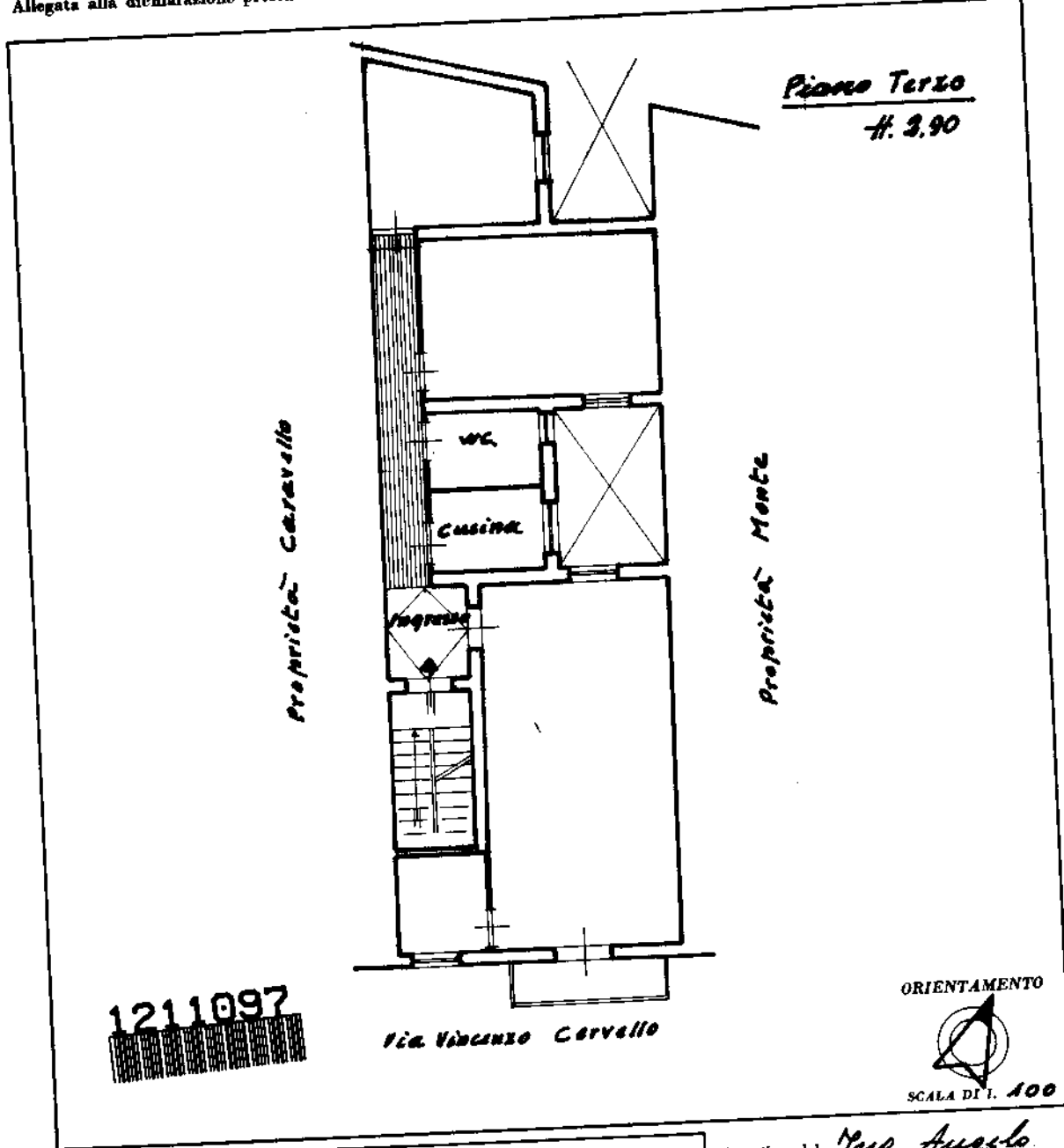

SPAZIO RISERVATO PER LE ANNOTAZIONI D'UFFICIO

DATA: 5 NOV. 1979

PROT. N°: 139A5

Compilata dal Ing. Angelo Camporeale
(Firma, nome e cognome del perito)

Iscritto all'Albo de Periti
della Provincia di Palermo

DATA: _____

Firma: Ing. A. Camporeale

Ultima planimetria in atti

MODULARIO
F. - Col. S. T. - 314



MINISTERO DELLE FINANZE
DIREZIONE GENERALE DEL CATASTO E DEI SERVIZI TECNICI ERARIALI

MOD. B (Nuovo Catasto Edilizio Urbano)

Lire
50

NUOVO CATASTO EDILIZIO URBANO

(R. DECRETO-LEGGE 15 APRILE 1938, N. 657)

Planimetria dell'immobile situato nel Comune di **PALERMO** Via **Vincenzo Cervello n.15**
Ditta **MARCHICA Pasquale, nato a Favara (Agr.) il 19-3-1931**
Allegata alla dichiarazione presentata all'Ufficio Tecnico Erariale di **Palermo**

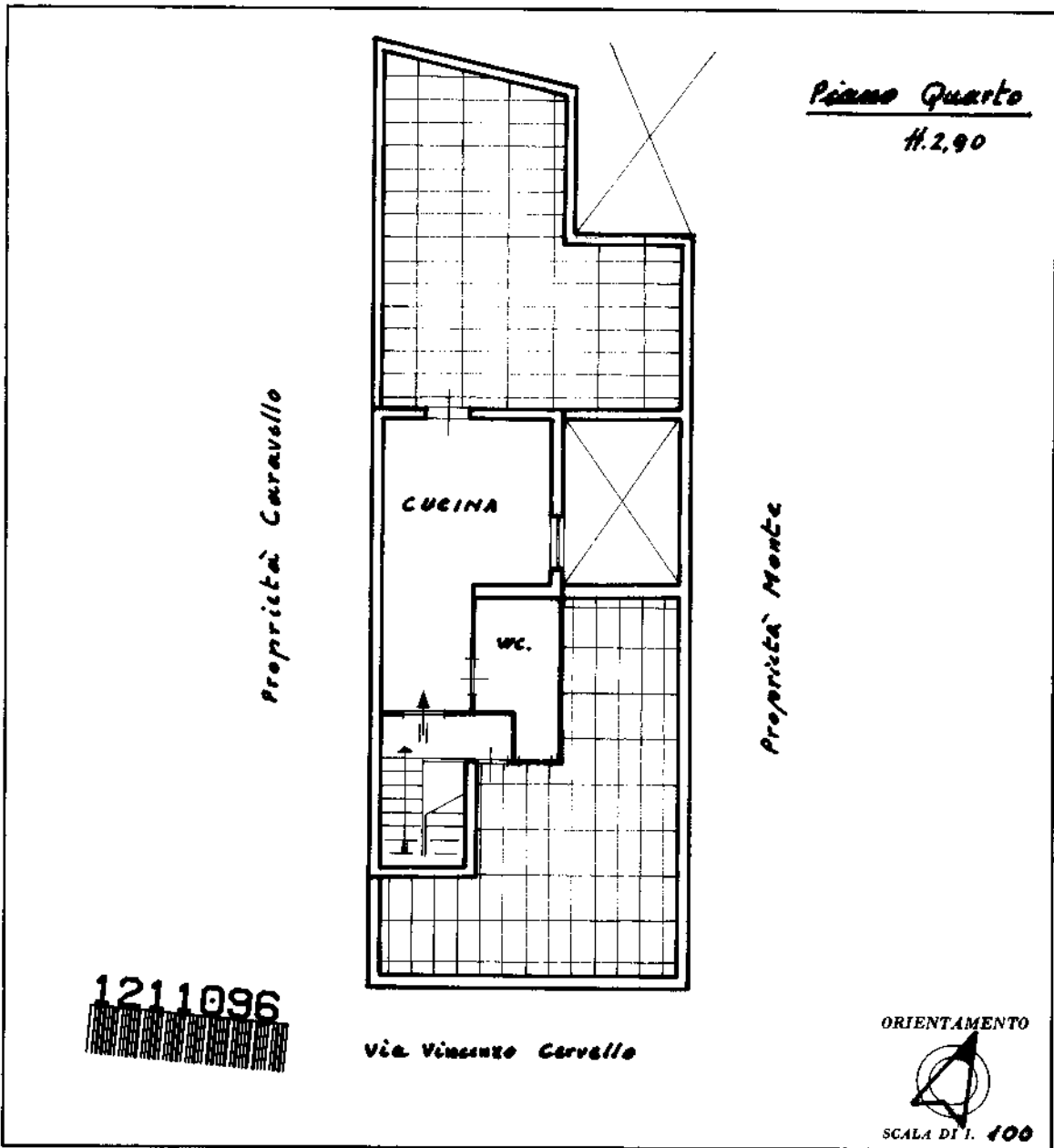

SPAZIO RISERVATO PER LE ANNOTAZIONI D'UFFICIO

DATA	
PROT. N°	

Compilata dal **Ing. Angelo**
Campopiano
(Titolare della pratica e ingegnere incaricato)

Iscritto all'Albo de **Ing. Esp. Urb.**
della Provincia di **Palermo**

DATA

Firma: **Ing. A. Campopiano**

Ultima planimetria in atti

linea 01
Catasto dei Fabbricati - Situazione al 04/12/2024 - Comune di PALERMO(G273) - < Foglio 28 - Particella 1837 - Subalterno 7 > - Uiu soppressa
Firmato Da: LEONE ORNELLA Emesso Da: ARUBAPEC S.P.A. NG CA 3 Serial#: 2c3ef5dfaaf0c8a04932be7b64bb2226



Via Niccolò Candela

Via Niccolò Candela

Via Vincenzo Cervello

Via Gorgone Giovanni





Banca dati delle quotazioni immobiliari - Risultato

Risultato interrogazione: Anno 2025 - Semestre 1

Provincia: PALERMO

Comune: PALERMO

Fascia/zona: Suburbana/CRUILLAS-BRUNELLESCHI-TRABUCCO-CEP-BORGO%20NU

Codice zona: E19

Microzona: 0

Tipologia prevalente: Abitazioni di tipo economico

Destinazione: Residenziale

Tipologia	Stato conservativo	Valore Mercato (€/mq)		Superficie (L/N)	Valori Locazione (€/mq x mese)		Superficie (L/N)
		Min	Max		Min	Max	
Abitazioni civili	Normale	1100	1400	L	4,3	6	L
Abitazioni di tipo economico	Normale	850	1150	L	4	5,5	L
Box	Normale	850	1250	L	4	5,9	L
Ville e Villini	Normale	1100	1650	L	4,1	5,4	L

[Stampa](#)[Legenda](#)

Spazio disponibile per annotazioni

