

MODULINO
 C. 33 - 1985 - 1986
 No. A (Nuovo Catasto Edilizio Urbano)
MINISTERO DELLE FINANZE
DIREZIONE GENERALE DEL CATASTO E DEI SERVIZI TECNICI ERARIALI
NUOVO CATASTO EDILIZIO URBANO
(D. DECRETI: L. 183/82 e D. L. 11/83)
 Comune di **LATINA** Via **CORTA**
 Ditta **[REDACTED]**
 Planimetria dell'immobile situato nel Comune di **LATINA**
 Allegata alla dichiarazione presentata all'Ufficio Tecnico Erariale di **LATINA**

Lit. 300

PIANO SEMINTERRATO
H = 2,45

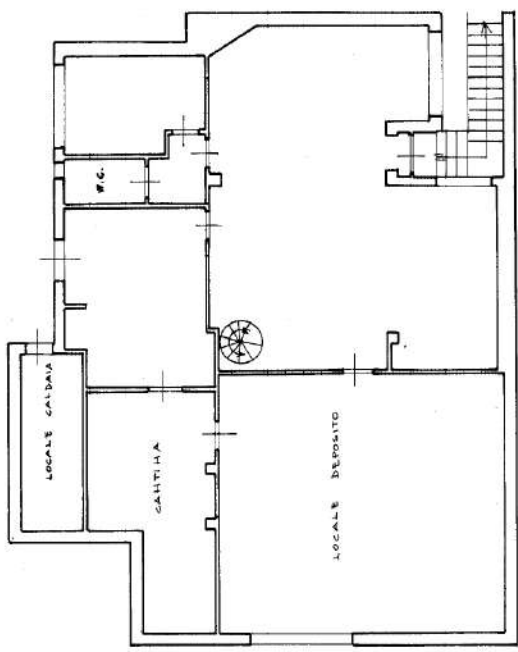

PIANO TERRA
H = 2,90

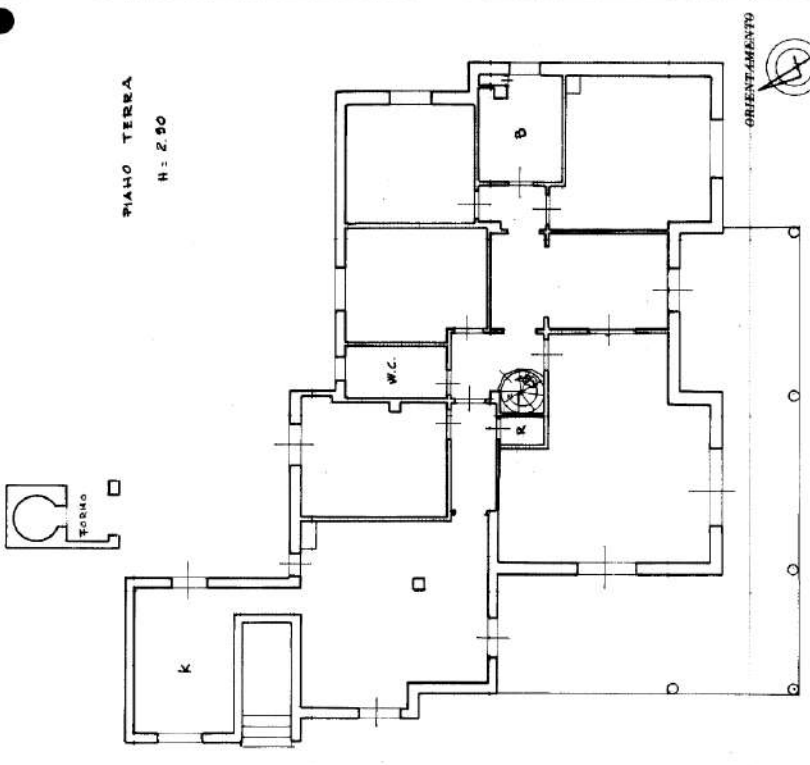

ORIENTAMENTO
SCALA DI 1:200

SPAZIO RISERVATO PER LE ANNOTAZIONI D'UFFICIO

DATA 14/04/2023
 PROT. NO. 2000/23

7. 176 n. 43/2

Compilata dall'ARCH. SALVATORE PEREZ
(coll. con i rapporti di cantiere)
 Esorto all'Atto di ARCHITETTI
 della Provincia di LATINA
 DATA 14/04/2023
 Firma: **[Signature]**
 PRO. 2000/23
 SPAN. 02 267