

MODULARIO
F. rig. rend 497



MINISTERO DELLE FINANZE
DIPARTIMENTO DEL TERRITORIO

CATASTO EDILIZIO URBANO (RDL 13-4-1939, n. 652)

Lotto 002.01 All 001-7

MOD. BN (CEU)

LIRE
500

Planimetria di u.i.u. in Comune di FIUME VENETO via MAINO civ. 7

DITTA : [REDACTED] PROPR. , [REDACTED]

TIPO MAPPALE N. 2223
IN DATA 31.01.1995

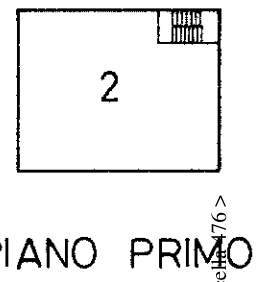
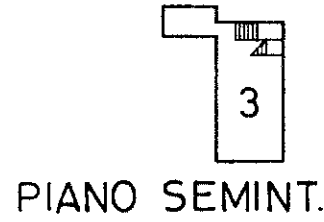
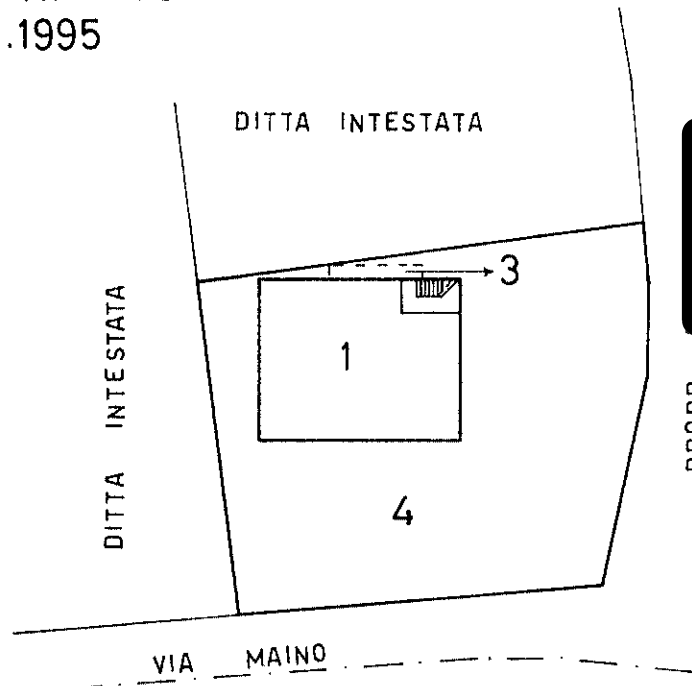
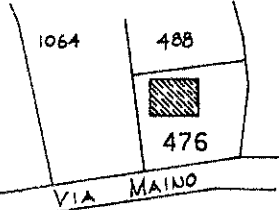

PIANO TERRA

ELABORATO PLANIMETRICO

- SUB. 1 : ABITAZIONE CON ACCESSORI DIRETTI - COMPL. (P.T.)
- SUB. 2 : ABITAZIONE CON ACCESSORI DIRETTI - COMPL. (1° P.)
- SUB. 3 : BENI COMUNI CENSIBILI (TETTOIA - C.T. - SGOMBERO - CANTINA)
- SUB. 4 : CORTE COMUNE AI SUB. 1-2

ORIENTAMENTO

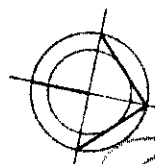

SCALA DI 1:500

Roma - Istituto Poligrafico e Zecca dello Stato - P.V.

Elaborato Planimetrico - Comune di FIUME VENETO (D621) - < Foglio 8 Particella 76 >

Dichiarazione di N.C.
Ultima planimetria in atti
Denuncia di variazione

Compilata da [REDACTED]
(Titolo, cognome e nome)

RISERVATO ALL'UFFICIO

Data presentazione: 16/11/1995 - Data: 11/07/2023 - n. T256701 - Richiedente: Telematico

Totale schede catastali: 8
F. 476 sub. [REDACTED]

3291/A

MODULARIO
F. rig. rend 487



MINISTERO DELLE FINANZE
DIPARTIMENTO DEL TERRITORIO
CATASTO EDILIZIO URBANO (RDL 13-4-1939, n. 652)

MOD **EN** (CEU)

LIRE
500

Planimetria di u.i.u. in Comune di FIUME VENETO via MAINO civ. 7

Lotto 002.01 All 001-8

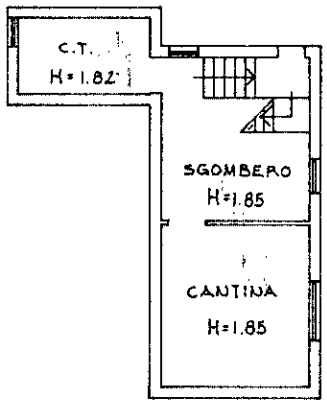

PIANO SEMINTERRATO
(COMUNE AI SUB. 1-2)

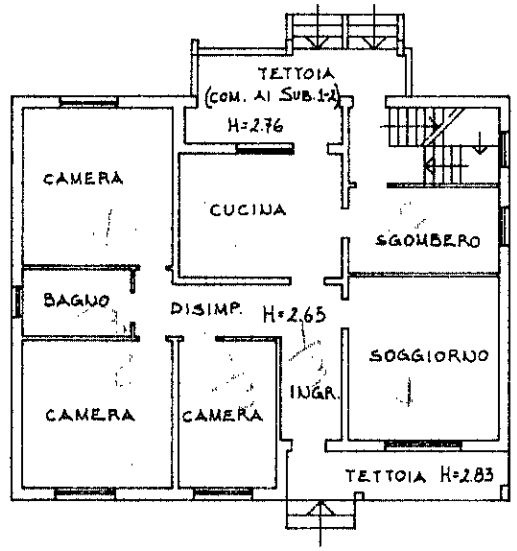

PIANO TERRA

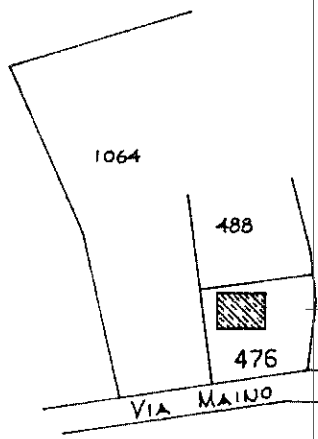

ORIENTAMENTO

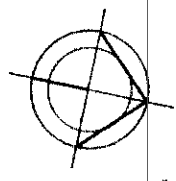

SCALA DI 1:200

Catasto dei Fabbricati - Situazione al 11/07/2023 - Comune di FIUME VENETO(D621) - < Foglio 8 - Particella 476 - Subalterno 1 >
impr. 01
VIA MAINO n. 7 Piano T

Ultima planimetria in atti

Dichiarazione di N.C. *Compilata da* [REDACTED] (Titolo, cognome e nome)

Denuncia di variazione

Data presentazione: 16/11/1995 - Data: 11/07/2023 - n. T266658 - Richiedente: [REDACTED]

Totale schede formate in attuazione dell'art. 23 del D.P.R. n. 476 sub. 1

RISERVATO ALL'UFFICIO

3290 H

MODULARIO
F. rig. rend 487



MINISTERO DELLE FINANZE
DIPARTIMENTO DEL TERRITORIO
CATASTO EDILIZIO URBANO (RDL 13-4-1939, n. 652)

MOD. BN (CEU)

LIRE
500

Planimetria di u.i.u. in Comune di FIUME VENETO via MAINO civ. 7

Lotto 002.01 All 001-9

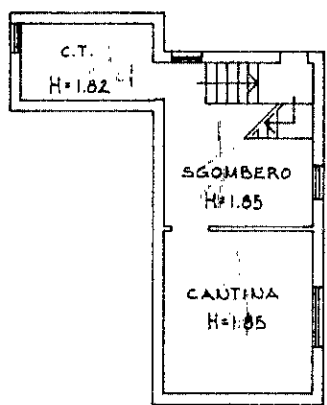

PIANO SEMINTERRATO
(COMUNE AI SUB. 1-2)

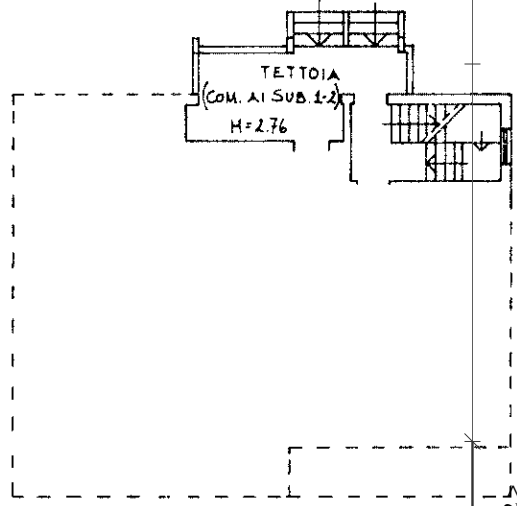

PIANO TERRA

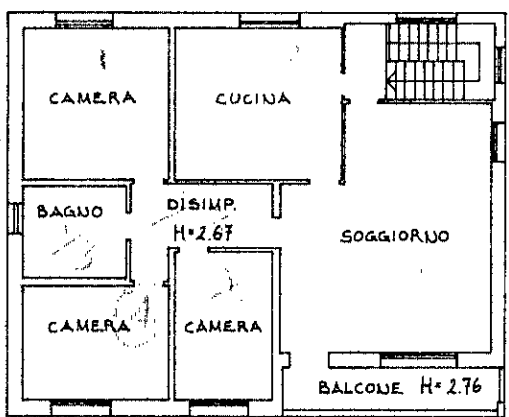

PIANO PRIMO

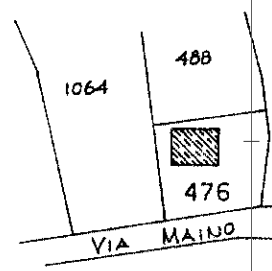

ORIENTAMENTO

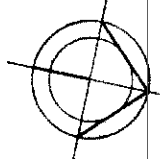

SCALA DI 1:200

Via Maino n. 7 Piano I
Catasto dei Fabbricati - Situazione al 11/07/2023 - Comune di FIUME VENETO(D621) - < Foglio 8 - Particella 476 - Subalterno 2 >

Ultima planimetria in atti
Dichiarazione di N.C.
Denuncia di variazione
Data presentazione: 16/11/1995 - Data: 11/07/2023 - n. T266659 - Richiedente: PZZENC40103H600U
Totale schede catastali: 1
F. 8 n. 476 sub. 2

Compilata da [REDACTED]
(titolo, cognome e nome)
Identificativi catastali: [REDACTED]

RISERVATO ALL'UFFICIO
3290/A

MODULARIO
F. rig. rend. 487



MINISTERO DELLE FINANZE
DIREZIONE GENERALE DEL CATASTO E DEI SS.TT.EE.

MOD. BN (CEU)

CATASTO EDILIZIO URBANO (RDL 13-4-1939, n. 652)

LIRE
385

Planimetria di u.i.u. in Comune di FIUME VENETO via MAINO **Lotto 002.01 All 001-10** civ.

TIPO MAPPALE N. 2224
IN DATA 31.01.95

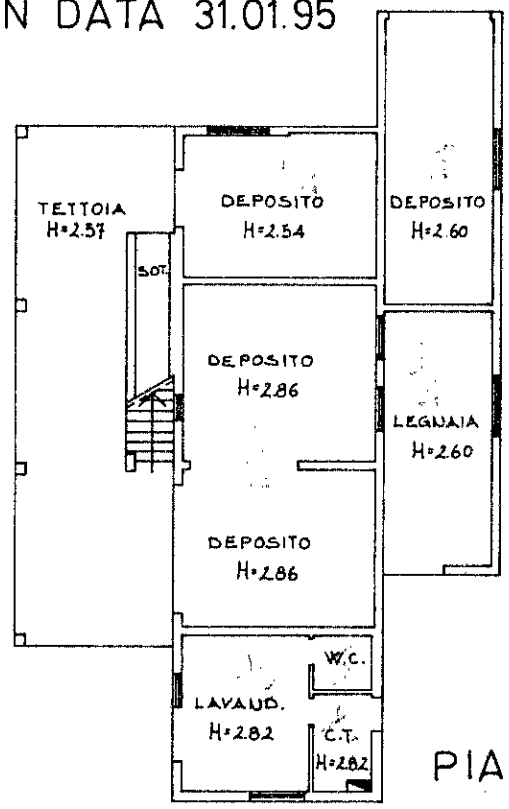
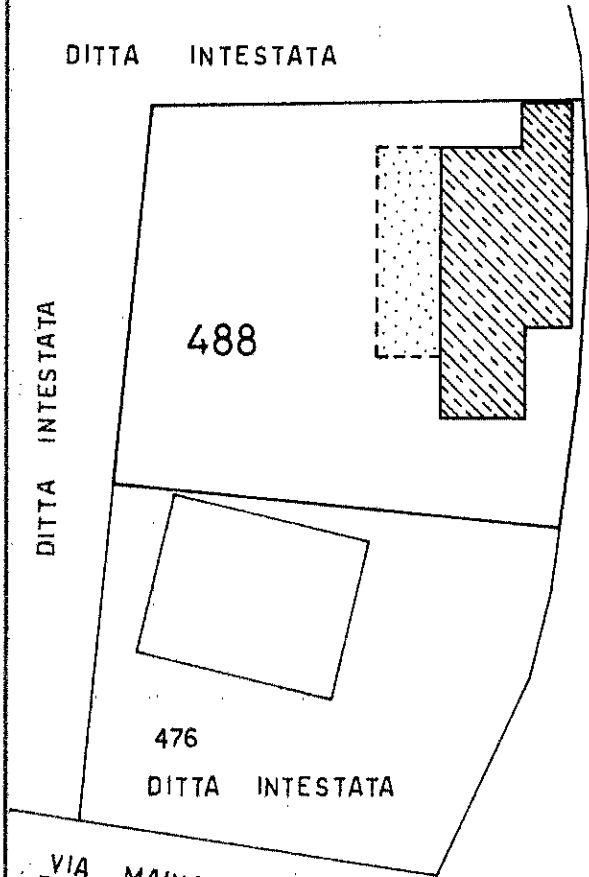

SVILUPPO 1:500

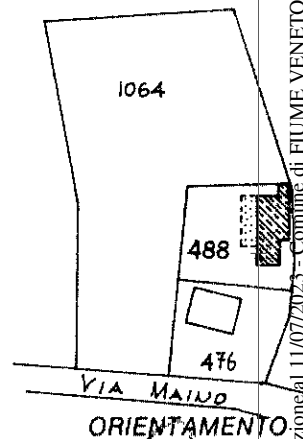
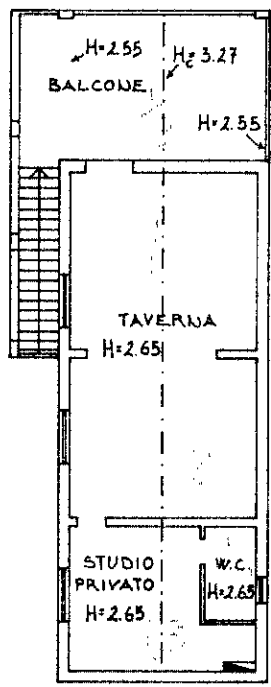

SCALA DI 1:200

Dichiarazione di N.C.
Ultima planimetria in atti
Denuncia di variazione

Compilata [redacted]
(titolo, cognome e nome)

RISERVATO ALL'UFFICIO

Data presentazione: 03/11/1995 - Data: 11/07/2023 - n. T266660 - Richiedente: PZZENC49L03H609U

Totale schede identificative catastali: 129 (1994)

F. 8
n. 488 sub. [redacted]

3133/11

mapa 01
Foglio 8 - Particella 488 - Subalterno 3 >
Situazione al 11/07/2023 - Comune di FIUME VENETO (D621) -
Piano T-1