

**Agenzia delle Entrate  
CATASTO FABBRICATI  
Ufficio Provinciale di  
Pisa**

Dichiarazione protocollo n. PI0178730 del 29/12/2014	
Planimetria di u.i.u. in Comune di San Miniato	
Via Matilde Serao civ. 25	
Identificativi Catastali:	Compilata da: Serini Luca
Sezione:	Iscritto all'albo: Geometri
Foglio: 18	Prov. Pisa
Particella: 621	N. 876
Subalterno: 16	

Scheda n. 1 Scala 1:200

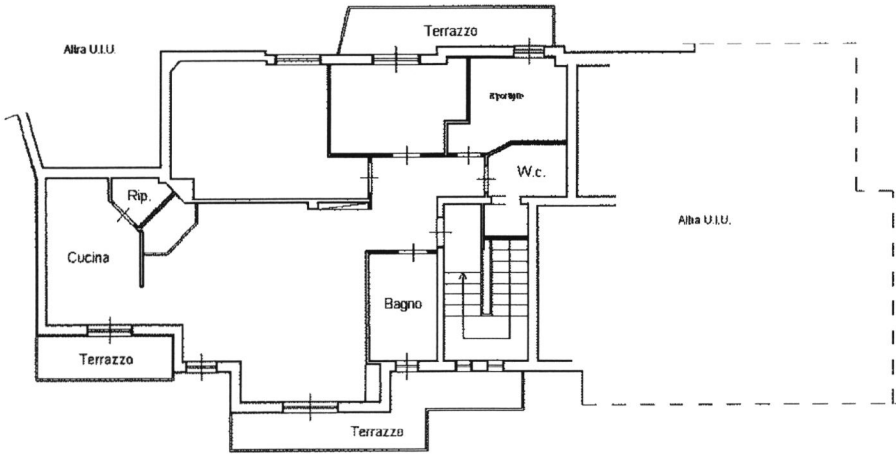

PIANO PRIMO H= 3,00

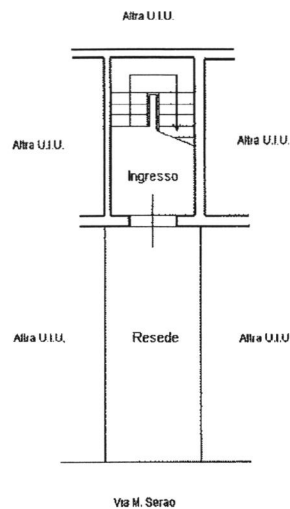

PIANO TERRA

Catasto dei Fabbricati - Situazione al 23/09/2024 - Comune di SAN MINIATO(1046) - < Foglio 18 Particella 621 Subalterno 16 > - Uiu graffiata  
VIA MATILDE SERAO n. 25 Piano T-1

Firmato Da: ITRI RICCARDO Emesso Da: NAMIRIAL CA FIRMA QUALIFICATA Serial#: 21f5efc1162e65d1