

TRIBUNALE DI GENOVA

Sezione VII Civile

Procedure Epropriative riunite n.ri 265/2024 e 432/2025 R.G.Esecuzioni

Allegato 3

Mappa e Planimetrie Catastale



N=300



E=25000

1 Particella: 697

MODULARIO
a.c.c.n. 497



MINISTERO DELLE FINANZE

DIPARTIMENTO DEL TERRITORIO

CATASTO EDILIZIO URBANO (RDL 13-4-1939, n. 652)

MOD. BN (CEU)

I IRF
200

Planimetria di u.i.u. in Comune di FAVALE di M. via CASTELLO civ. 1/A

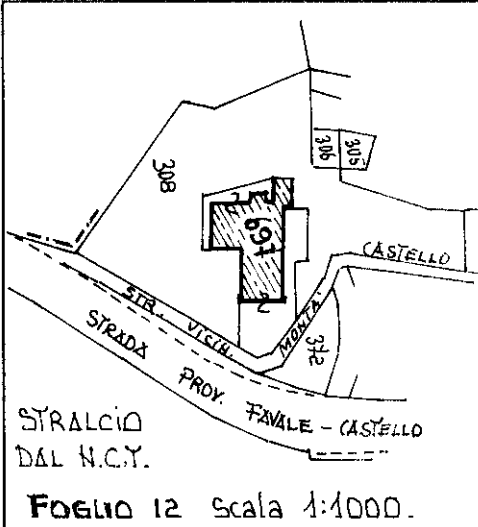

PIANO SECONDO
h=2.90

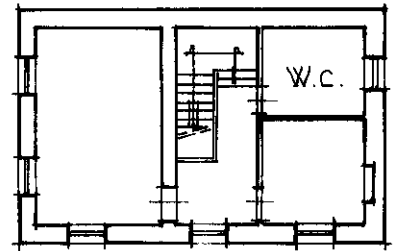

PIANO TERRA h=2.70

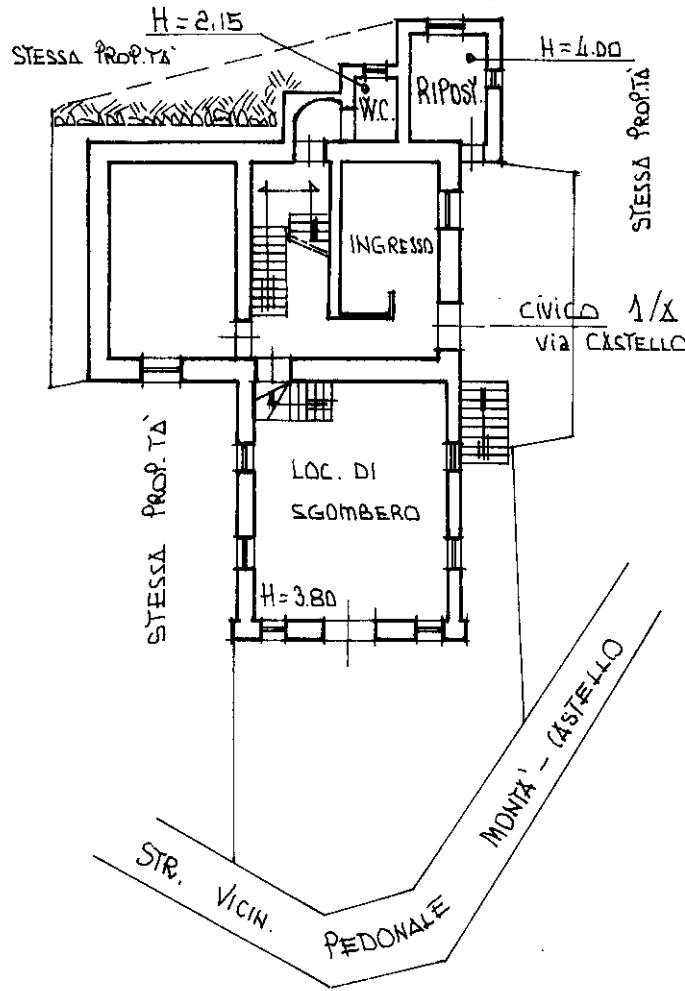

PIANO PRIMO h=2.80

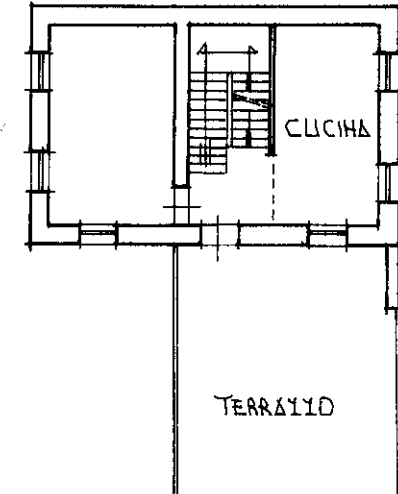

ORIENTAMENTO

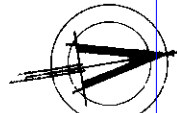

SCALA DI 1:1000

Dichiarazione di N.C.
 Denuncia di variazione
 Ultima planimetria in atti

Compilata dal Geometra
 (Titolo, cognome e nome)
AGOSTINO DASSO

Iscritto all'albo dei Geometri
GENOVA n. 1796
 data 14-09-98 Firma Agostino Dasso

CONSERVATO ALL'UFFICIO
GENOVA

17/09/1998
14/09/98

Data presentazione: 17/09/1998 - Data: 30/01/2025 - n. T216178 - Richiedente: MLAMRC52P24E463D
 Totale schede: 12 Formato di acquisizione: A4 (210x297) stampato in bianco e nero (10x297)
 n. 697 sub. 1

Roma - Istituto Poligrafico e Zecca dello Stato - P.V.
 Catasto dei fabbricati - Situazione al 30/01/2025 - Comune di FAVALE DI MALVARO (DS12) - < Foglio 12 - Particella 697 - Subalterno >
 Firmato DA AGOSTINO DASSO in GENOVA il 14/09/1998 n. 1796 Serial#: 55bca364ed6e9f20

**Agenzia del Territorio
CATASTO FABBRICATI
Ufficio Provinciale di
Genova**

Dichiarazione protocollo n. GE0191837 del 22/07/2004

Planimetria di u.i.u. in Comune di Favale Di Malvaro

Via Castello

civ.

Identificativi Catastali:

Sezione:

Foglio: 12

Particella: 714

Subalterno:

Compilata da:
Fadda Emanuele

Iscritto all'albo:
Geometri

Prov. Genova

N. 2987

Scheda n. 1

Scala 1:200

PIANO PRIMO

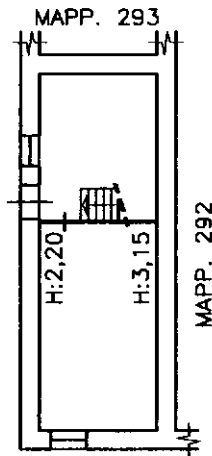

PIANO TERRA H:2,10

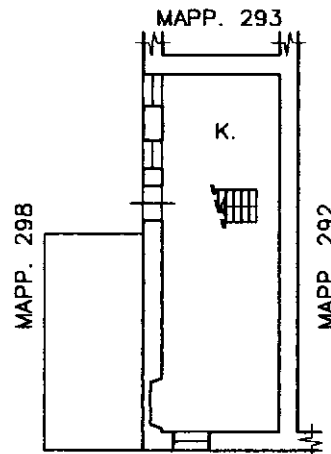

PIANO SEMINTERRATO

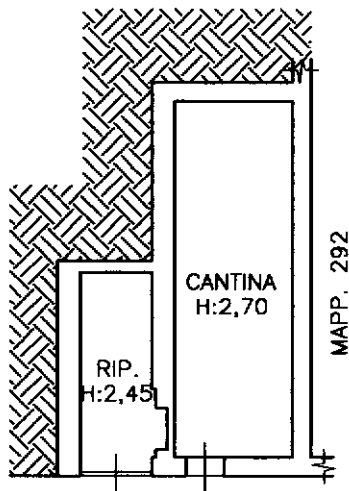

STRADA PEDONALE COMUNALE

STRADA PEDONALE COMUNALE

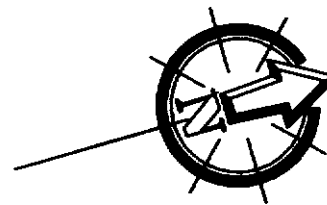

Ultima planimetria in atti



**Agenzia del Territorio
CATASTO FABBRICATI
Ufficio Provinciale di
Genova**

Dichiarazione protocollo n. GE0191850 del 22/07/2004

Planimetria di u.i.u. in Comune di Favale Di Malvaro

Via Castello

civ.

Identificativi Catastali:

Sezione:

Foglio: 12

Particella: 716

Subalterno:

Compilata da:
Dasso Agostino

Iscritto all'albo:
Geometri

Prov. Genova

N. 1796

Scheda n. 1

Scala 1:200

PIANO TERRA

MAPP. 304

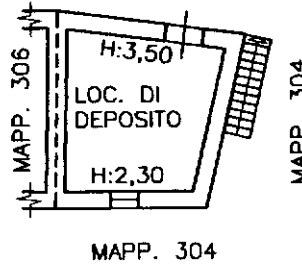

PIANO SEMINTERRATO H:1,90

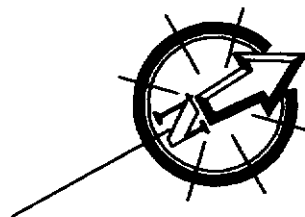
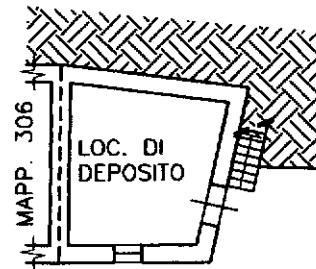

Ultima planimetria in atti



Agenzia delle Entrate
CATASTO FABBRICATI
Ufficio Provinciale di
Genova

Dichiarazione protocollo n. GE0050596 del 09/04/2019

Planimetria di u.i.u. in Comune di Favale Di Malvaro

Via Castello

civ. SN

Identificativi Catastali:

Sezione:
Foglio: 12
Particella: 753
Subalterno:

Compilata da:
Olivari Giovanni
Iscritto all'albo:
Geometri

Prov. Genova

N. 02687

Scheda n. 1

Scala 1:200

PIANO TERRA

locale di deposito

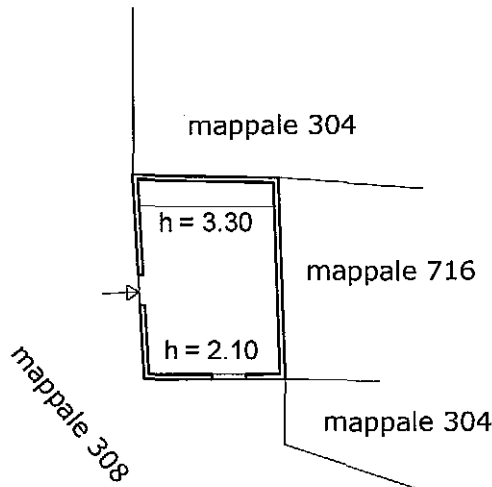

PIANO SEMINTERRATO

locale di deposito

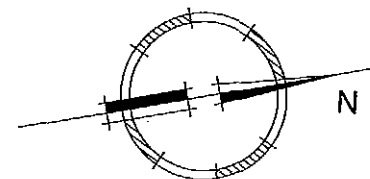
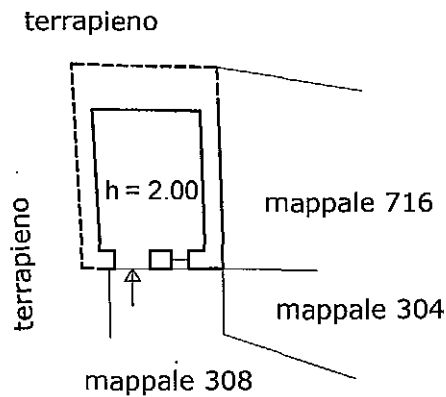

Ultima planimetria in atti